



Grote Kreek 82

3079 CC Rotterdam

woonoppervlakte 65 m²

1 slaapkamer

te koop

Vraagprijs: € 212.500 k.k.

Kenmerken

Locatie

Grote Kreek 82

3079 CC Rotterdam

€ 212.500 k.k.

Basisinformatie

soort object:	appartement
type object:	galerijflat
bouwtype:	bestaande bouw
woonoppervlakte:	65 m ²
bouwjaar:	1987
beschikbaar:	per direct

Kadastrale informatie

gemeente IJsselmonde, sectie E, nummer 3263,
aandeel 16/813, type appartementencomplex

Energie

isolatie:	dubbel glas
verwarming:	C.V.-ketel
warm water:	C.V.-ketel
energielabel:	C

Gebouw

entree op verdieping:	6
slaapkamers:	1
inhoud:	189 m ³
balkon, loggia,	totaal 3 m ²
dakterras:	

Schuur / berging

type:	inpandig
-------	----------

Overig

tuin:	geen tuin
achterom:	nee

Kaart

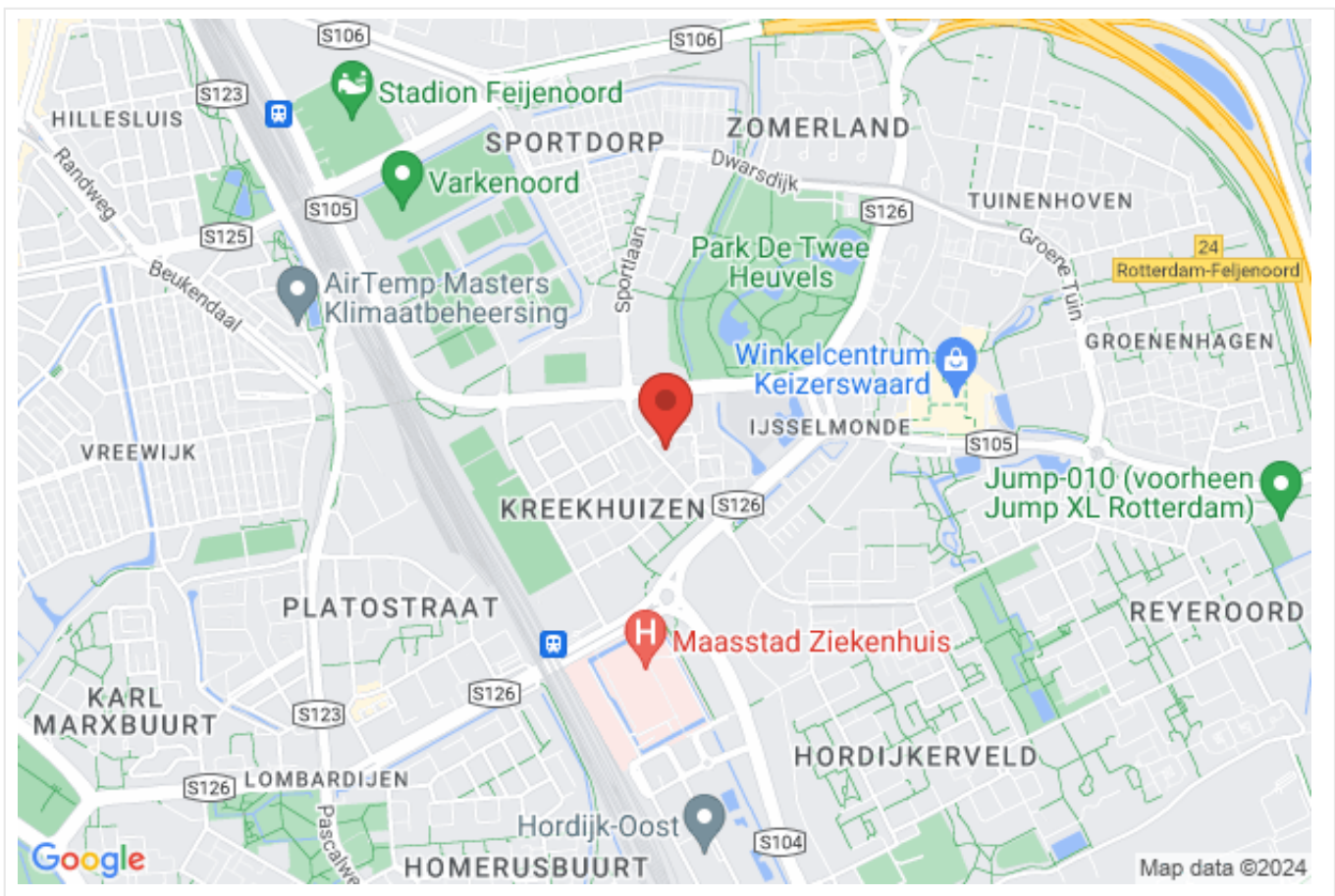

Omschrijving

Rotterdam - IJsselmonde - Kreekhuisen

Heeft u interesse in deze woning? Laat het ons weten via "Reageer op dit object" of op Funda via "Contact met de makelaar". Telefonisch inschrijven is NIET mogelijk.

Vraagprijs € 212.500,00 k.k.

Goed onderhouden 2-kamer appartement op de zesde verdieping van een verzorgd wooncomplex. Het betreft een recent gerenoveerd instap-klaar appartement met balkon en een separate berging in de onderbouw. Op korte afstand bevinden zich de winkels van Keizerswaard, Prinsenplein en de uitvalswegen richting de Brienoord. De woning ligt in de populaire wijk Kreekhuisen.

Indeling

Begane grond:

Afgesloten gastvrije centrale entree met een ruime hal, toegang tot de bergingen en een lift voor gemakkelijke toegang tot alle verdiepingen.

Zesde verdieping:

Entree/hal met meterkast en separaat toilet. De slaapkamer bevindt zich aan de voorzijde van de woning. Tevens is er nog een separate ruimte met een nieuw zwevend toilet en een aparte bergruimte met opstel CV-ketel. In 2020 heeft er een volledige interne renovatie plaatsgevonden. De nette keuken is voorzien van inbouwapparatuur; t.w. een oven, magnetron en elektrische kookplaat met afzuigkap. Verder is de keuken afgewerkt met lichte kasten en laden. Ook is er een volledig nieuwe badkamer: uitgerust met een douchecabine, badkamermeubel en wandradiatoren. De lichte woonkamer is, evenals de keuken, voorzien van een laminaatvloer. Tevens geeft de woonkamer toegang tot het balkon welke een afmeting heeft van circa 2 x 1.5 m.

Afmetingen:

- Woonkamer / keuken totaal ca. 31 m²
- Badkamer totaal ca. 4 m²
- Slaapkamer 1 totaal ca. 13 m²
- Bergruimte totaal ca. 5 m²
- Balkon totaal ca. 3 m²

Bijzonderheden:

- Projectnotaris van toepassing
 - Eeuwigdurende zelfbewoningsplicht van toepassing
 - Anti-speculatiebeding van 2 jaar van toepassing
 - Maandelijkse VvE-bijdrage (exclusief stookkosten) ca. € 161,77
 - Volledig gerenoveerd 2-kamer appartement
 - Zesde verdieping met lift
 - Leuk uitzicht vanaf balkon over groot Rotterdam
 - Vele winkels in de directe nabijheid
 - BELANGRIJK: in 2035 moet er een éénmalige bijdrage per huishouden worden betaald aan de VVE.
- Voor meer informatie, vraag het de makelaar.

Dit is een woning die u koopt op de vrije markt. Verbouwen of tussentijds een extra financiering voor een verbouwing afsluiten, dat regelt u zelf, zonder aanvullende voorwaarden.

Wanneer u weer wilt verhuizen en de woning verkoopt, kunt u zelf een verkoopmakelaar uitzoeken die de woning voor u verkoopt op de vrije markt waarbij u zelf de verkoopprijs bepaalt.

U mag de woning niet verhuren of op andere wijze in gebruik geven aan anderen, dit geldt ook voor opvolgende eigenaren als u de woning weer gaat verkopen! Bewoning of huur door een eerstegraads bloed- of aanverwant wordt als eigen bewoning beschouwd. Het is niet toegestaan om de woning binnen twee jaar na het tekenen van de akte van levering te verkopen. Dit wordt opgenomen in de koopovereenkomst en akte van levering.

Foto's

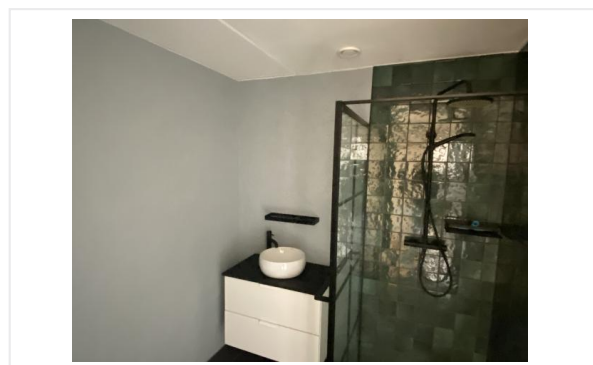

Foto's

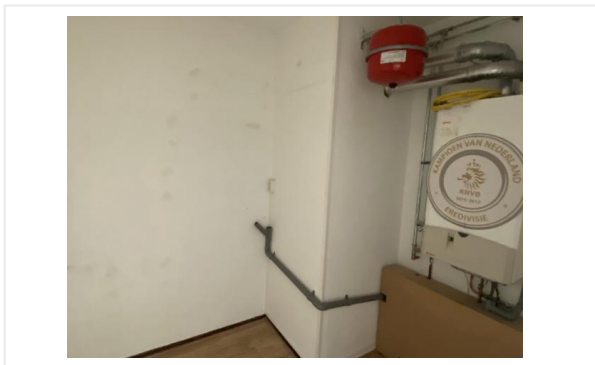

Foto's

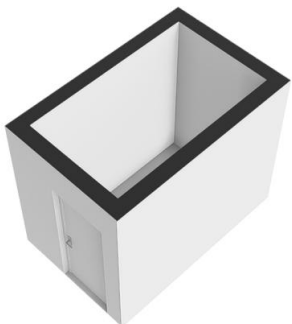
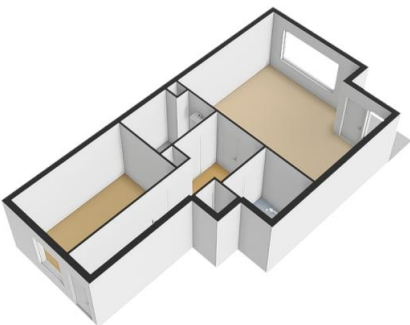

Kadastrale kaart

Kadastrale kaart

Uw referentie: Grote Kreek 82

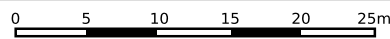
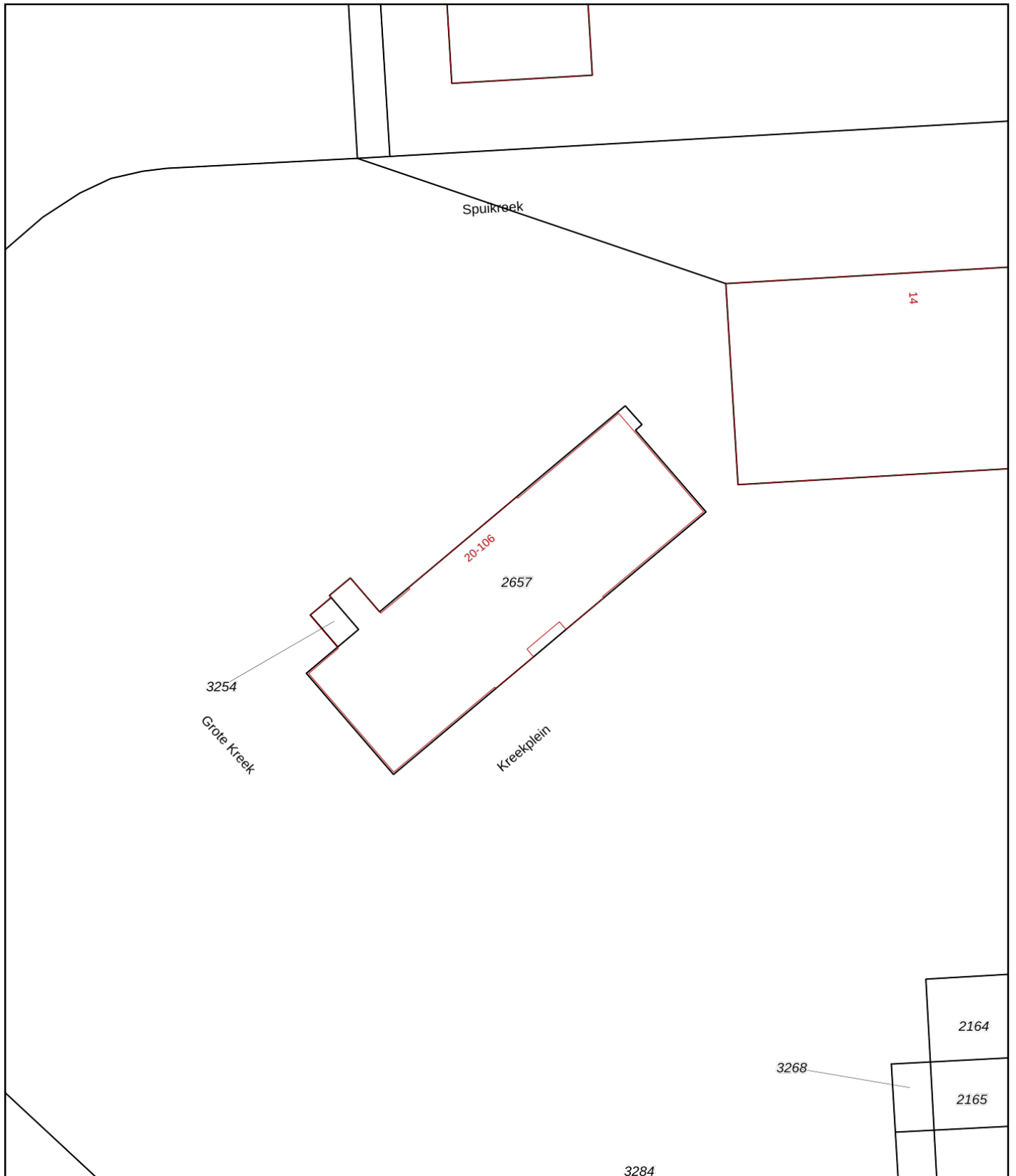

12345 Perceelnummer	Deze kaart is noordgericht	Schaal 1: 500	
25 Huisnummer	Vastgestelde kadastrale grens	Kadastrale gemeente IJsselmonde	
— (black line) Voorlopige kadastrale grens	Administratieve kadastrale grens	Sectie E	
— (red line) Bebouwing		Perceel 2657	

Voor een eensluitend uittreksel, geleverd op 26 april 2024
De bewaarder van het kadaster en de openbare registers

Aan dit uittreksel kunnen geen betrouwbare maten worden ontleend.
De Dienst voor het kadaster en de openbare registers behoudt zich de intellectuele eigendomsrechten voor, waaronder het auteursrecht en het databankenrecht.

Kadastrale kaart

Kadastrale kaart

Uw referentie: grote kreek 82

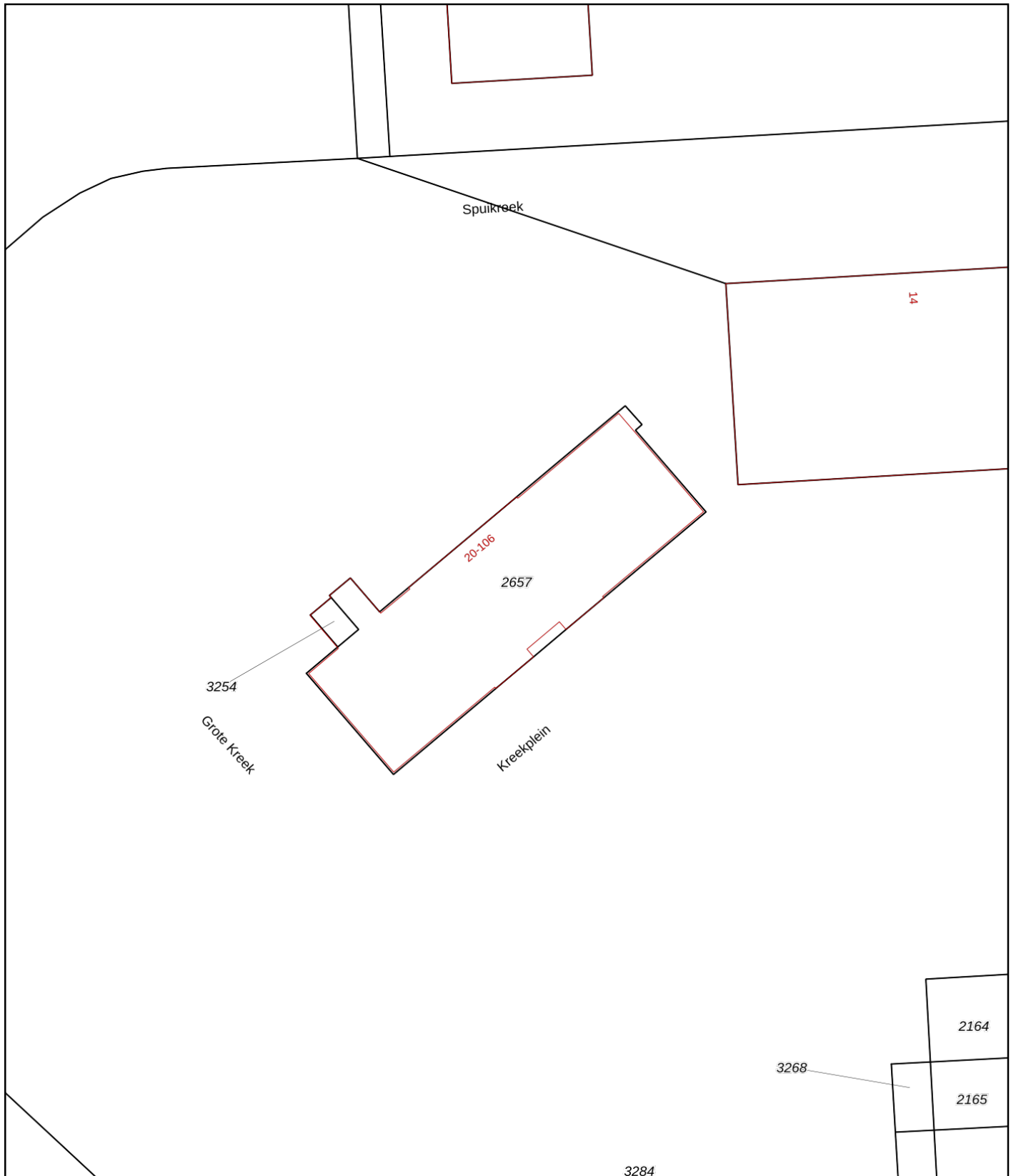

0 5 10 15 20 25m

12345
25

Deze kaart is noordgericht
Perceelnummer
Huisnummer
Vastgestelde kadastrale grens
Voorlopige kadastrale grens
Administratieve kadastrale grens
Bebouwing

Schaal 1: 500

Kadastrale gemeente IJsselmonde
Sectie E
Perceel 2657

kadaster



Voor een eensluitend uittreksel, geleverd op 14 november 2023
De bewaarder van het kadaster en de openbare registers

Aan dit uittreksel kunnen geen betrouwbare maten worden ontleend.
De Dienst voor het kadaster en de openbare registers behoudt zich de intellectuele
eigendomsrechten voor, waaronder het auteursrecht en het databankenrecht.

Checklist VvE

Kamer van Koophandel

Is de VvE ingeschreven bij de Kamer van Koophandel?	Ja
-----------------------------------------------------	----

Functioneren van de VvE

Vergadert de VvE minimaal 1 keer per jaar?	Ja
--------------------------------------------	----

Periodieke bijdrage aan de VvE

Is er sprake van een periodieke bijdrage aan de VvE?	Ja
------------------------------------------------------	----

Hoeveel bedraagt de periodieke bijdrage aan de VvE?	€ 161,77 per maand
-----------------------------------------------------	--------------------

Wat zijn de verwarmingskosten in de periodieke bijdrage?	€ 0,00 per maand
----------------------------------------------------------	------------------

Reservefonds van de VvE

Is er sprake van een reservefonds/reservefondsen?	Ja
---------------------------------------------------	----

Meerjaren Onderhoudsplan

Is er een Meerjaren Onderhoudsplan (MJOP) opgesteld?	Ja
------------------------------------------------------	----

VvE-verzekeringen

Heeft de VvE een collectieve opstalverzekering?	Ja
-------------------------------------------------	----

Algemene informatie

Meer informatie, bezichtigen, bieden / inschrijven

Woonbron Makelaars heeft een opdracht tot verkoop/verhuur aan CORPOwonen verstrekt, maar de medewerkers van **Woonbron Makelaars** voeren zelf de bezichtigingen en kunnen algemene informatie over de objecten verstrekken. Bij de presentatie van dit object zul je CORPOwonen regelmatig tegenkomen en in de communicatie kom je CORPOflow tegen.

Wanneer je meer informatie over het object wenst, kun je rechtstreeks contact opnemen met **Woonbron Makelaars** op telefoonnummer **088 - 966 03 00** of per mail **info@woonbronmakelaars.nl**.

Reacties kunnen via **corpowonen.nl**, telefonisch (**085 - 401 10 20**) of per mail (**info@corpowonen.nl**) aan CORPOwonen worden doorgegeven.

Vrijblijvende aanbieding

De verstrekte informatie is slechts een vrijblijvende aanbieding.

Disclaimer

Tussen het gebruikte beeldmateriaal kunnen zogenaamde 'artist impressions' gebruikt zijn om een indruk te geven van mogelijkheden. Deze indruk hoeft niet overeen te komen met de werkelijkheid. Bij het vermelden van formaten in teksten of op tekeningen kan de maatvoering afwijken van de werkelijkheid. Alle verstrekte informatie is samengesteld om een belangstellende een goed beeld van een object te kunnen geven. Als de informatie onvolledig of onjuist is, kunnen hier geen rechten aan worden ontleend.

Bijzondere bepalingen

Projectnotaris

Voor de eigendomsoverdracht van deze woning heeft de verkoper een projectnotaris aangesteld. Dit betekent dat de koper niet vrij is om zijn eigen notaris te kiezen voor de eigendomsoverdracht.

Geen eigen gebruik

Verkoper heeft een informatieplicht met betrekking tot eventuele gebreken aan het object. Aangezien de verkoper het object niet zelf gebruikt/bewoond heeft, kunnen er gebreken aan het object zijn die de verkoper niet bekend zijn. Het risico hiervan komt voor rekening van de koper. Om inzage te geven in de bouwkundige staat heeft verkoper een bouwkundige inspectie laten uitvoeren.

Voorwaarden optie / koop, afnemen binnen 6 weken

Bij aankoop van deze woning zal de oplevering binnen 6 weken plaatsvinden. Indien u over wilt gaan tot een optie of aankoop van de woning dient u aan Woonbron Makelaars aan te tonen dat de koopsom van de woning voor u financieel haalbaar is. Dit kan aangetoond worden door bijvoorbeeld afgifte van een uitgebracht advies door een daartoe deskundige en erkende financiële instelling of adviseur.

Afmetingen op de plattegrond zijn indicatief.

Ouderdomsclausule

Wanneer woningen ouder zijn dan 15 jaar bestaat er meer risico op gebreken aan de onroerende zaak. In de koopovereenkomst wordt een artikel opgenomen waarmee koper verklaart bekend te zijn met de leeftijd van de woning. Koper dient zijn verwachtingen met betrekking tot (de kwaliteit van) de woning aan te passen aan de leeftijd van de woning.

Asbest

Wanneer er bij verkoper bekend is dat er asbest in de woning aanwezig is, wordt dit gemeld aan de koper. Bij woningen die voor 1994 gebouwd zijn, is er de kans op aanwezigheid van asbest, omdat het gebruikelijk was asbesthoudend materiaal toe te passen in de bouw. Wanneer koper de asbest wenst te verwijderen, zal dit moeten gebeuren volgens de wettelijke voorschriften en is dit voor rekening en risico van de koper.