



't Heufke 9

6634 AR Batenburg

woonoppervlakte 91 m²

perceeloppervlakte 229 m²

3 slaapkamers

te koop

Vraagprijs: € 315.000 k.k.

Kenmerken

Locatie

't Heufke 9

6634 AR Batenburg

€ 315.000 k.k.

Basisinformatie

soort object:	woonhuis
type object:	2-onder-1-kapwoning
bouwtype:	bestaande bouw
woonoppervlakte:	91 m ²
perceelopp.:	229 m ²
bouwjaar:	1971
beschikbaar:	in overleg

Kadastrale informatie

gemeente Batenburg, sectie E, nummer 702,
perceelopp. 229 m², type geheel

Energie

isolatie:	dakisolatie muurisolatie vloerisolatie dubbel glas
verwarming:	C.V.-ketel
warm water:	C.V.-ketel
CV-Ketel:	Vaillant
bouwjaar CV-Ketel:	2008
energielabel:	A

Gebouw

verdiepingen:	2
slaapkamers:	3

Schuur / berging

type:	vrijstaand steen
afmetingen:	3.00m bij 2.00m

Overig

tuin:	achtertuin
tuin oppervlakte:	66 m ²
ligging:	noorden
achterom:	nee

Kaart



Omschrijving

Hoekwoning met los staande berging

Indeling van de woning:

Begane grond:

entree; hal met toilet, meterkast en trapopgang; woonkamer; keuken.

1e verdieping: overloop; 3 slaapkamers; badkamer.

2e verdieping: vlizotrap naar zolder met CV-opstelling en omvormer.

Extern:

- Vrijstaande stenen berging.

Parkeer mogelijkheid op eigen terrein

let op: hieraan kunnen geen rechten worden ontleend.

Op deze woning is zelfbewoningsplicht van toepassing.

Huurders van de Woonstichting de Kern en genieten de voorkeur tot kopen en dien te regeren voor 20 juni 2024

Bij verkoop van deze woning is een zelfbewoningsverplichting van toepassing. De koper verklaart de woning te hebben aangekocht om zelf (met eventuele gezinsleden) te bewonen. Bij overtreding deze verplichting zal er een direct opeisbare boete verschuldigd zijn.

Koper is gedurende vijf jaar na datum van eigendomsoverdracht verplicht het gekochte uitsluitend te gebruiken om zelf te bewonen en het gekochte niet aan derden te verhuren/verkopen of op andere wijze in gebruik te geven.

Bewoning of huur door eerstegraads bloed- of aanverwanten van de koper is materieel gelijkgesteld aan eigen bewoning.

Van hetgeen omschreven kan worden afgeweken in het geval schriftelijke toestemming van verkoper is verkregen.

Foto's



Foto's

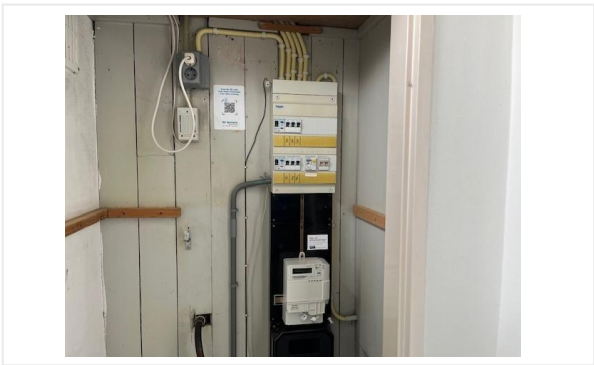
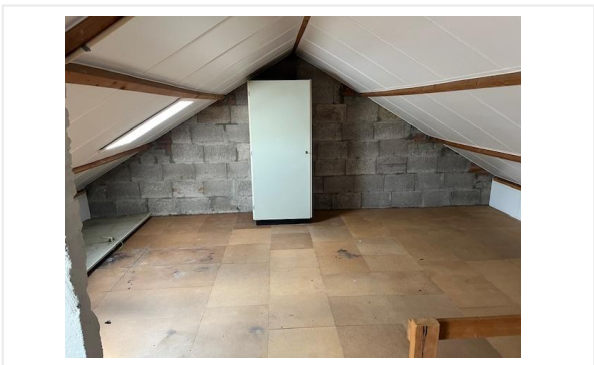

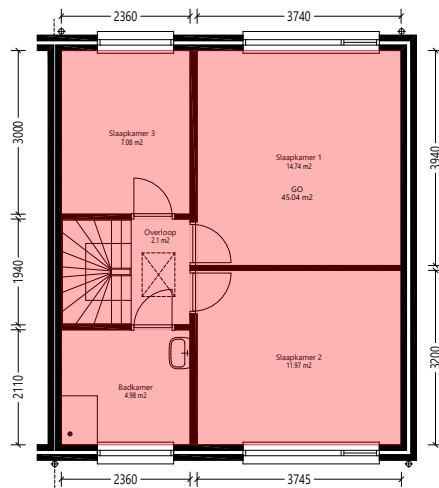

Verdieping_1e

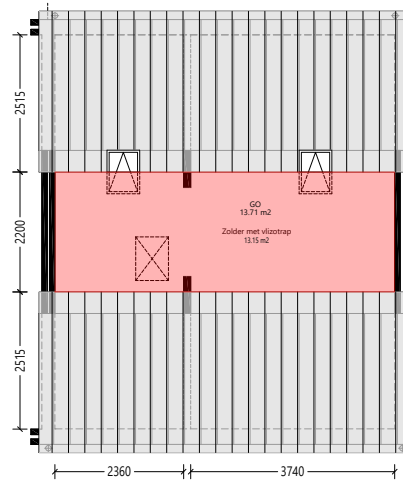

Zolder

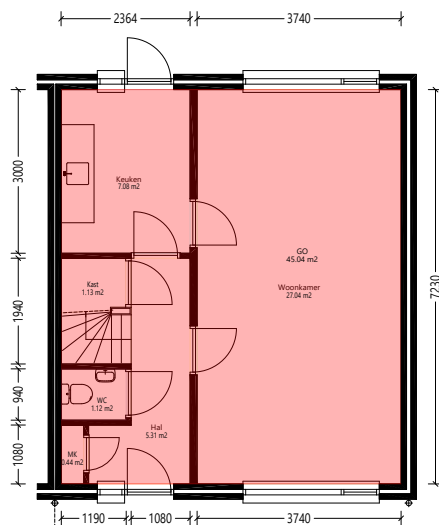

Begane_grond

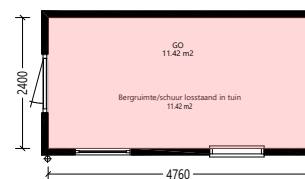

Berging



GO woonfunctie volgens NEN 2580:2007	go	103.79	m2
GO overige functie volgens NEN 2580:2007	go	11.42	m2
Totaallijst Gebruiksoppervlakte	aantal = 1x	symb	aantal eenheid
<small>Aan deze tekening en hoeveelheden kunnen geen rechten worden ontleend.</small>			
<small>Symbolenset "NEN2580"</small>			



Opdrachtgever	De Kernen	Aantal	1
Complex	Complex 18103	Formaat	A3 lands.
Adres	t Heufke 9	Verscaling	1: 100
Plaats	BATENBURG	Getekend	COENCAD
Tekening	Alle_plattegronden	Datum	14-12-2020
Kenmerk	1518103105		

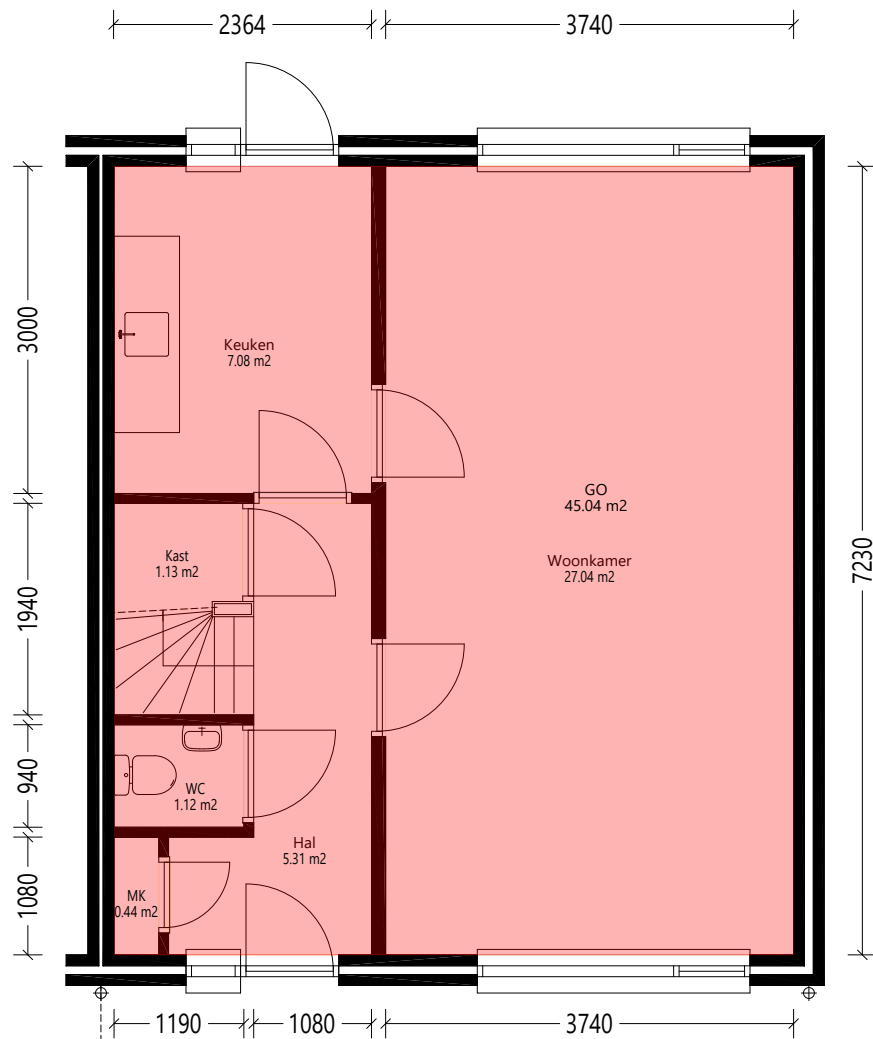

Begane_grond



GO woonfunctie volgens NEN 2580:2007	go	45.04	m2
Totaal lijst Gebruiksoppervlakte	aantal = 1x	symp	aantal eenheid
<small>Aan deze tekening en hoeveelheden kunnen geen rechten worden ontleend.</small>			
<small>Symbolenset "NEN2580"</small>			



Opdrachtgever	De Kernen	Aantal	1
Complex	Complex 18103	Formaat	A3 lands.
Adres	t Heufke 9	Verscaling	1: 50
Plaats	BATENBURG	Getekend	COENCAD
Tekening	Begane_grond	Datum	14-12-2020
Kenmerk	1518103105		

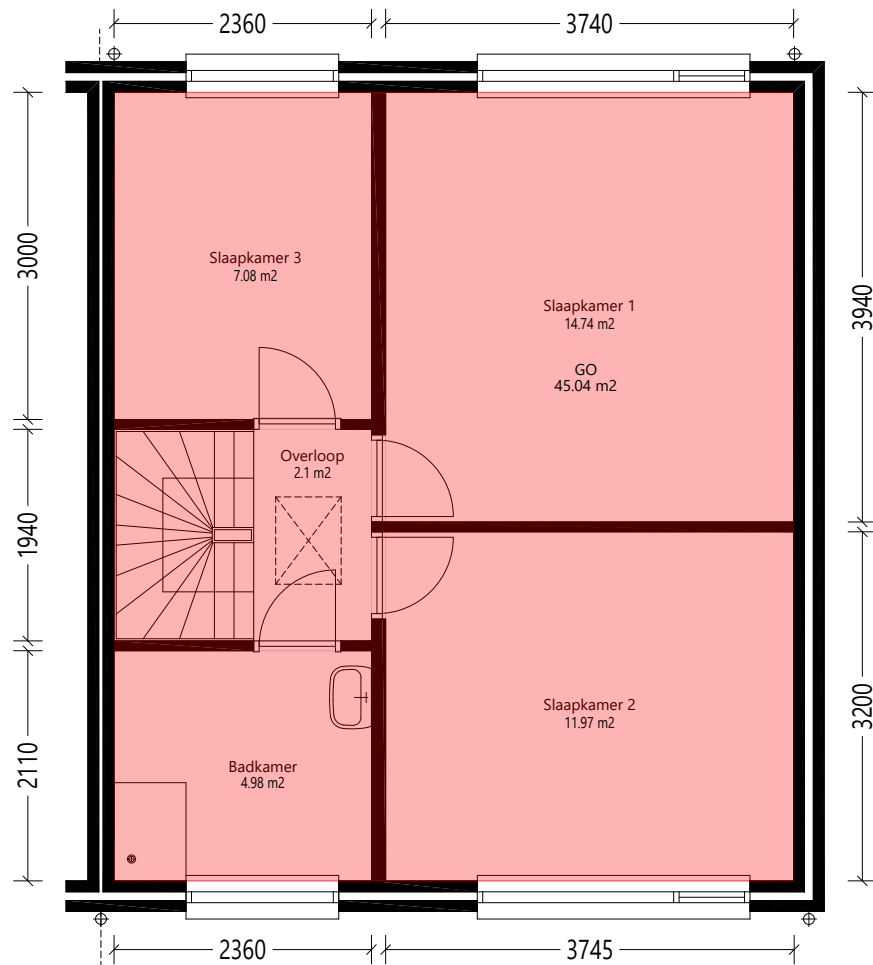

Verdieping_1e



GO woonfunctie volgens NEN 2580:2007		go	45.04	m ²
Totaallijst Gebruiksoppervlakte	aantal = 1x	symp	aantal	eenheid
<small>Aan deze tekening en hoeveelheden kunnen geen rechten worden ontleend.</small>				
<small>Symbolenset "NEN2580"</small>				



Oprachtgever	De Kernen	Aantal	1
Complex	Complex 18103	Formaat	A3 lands.
Adres	t Heufke 9	Verscaling	1: 50
Plaats	BATENBURG	Getekend	COENCAD
Tekening	Verdieping_1e	Datum	14-12-2020
Kenmerk	1518103105		

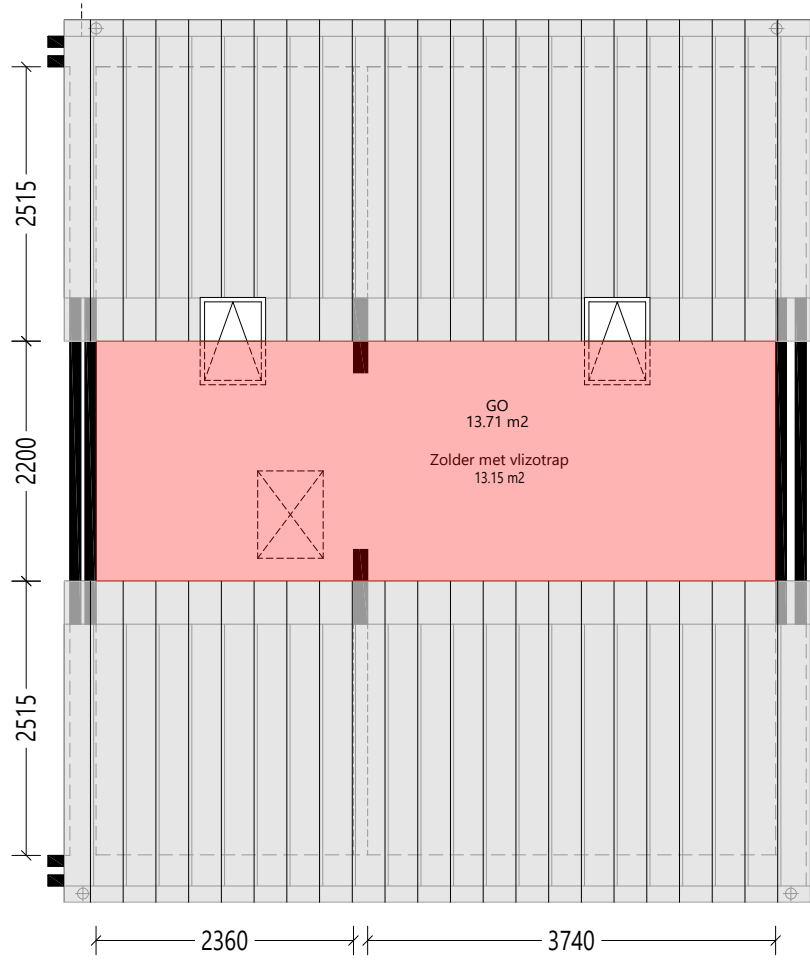

Zolder

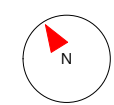

GO woonfunctie volgens NEN 2580:2007	go	13.71	m2
Totaal lijst Gebruiksoppervlakte	aantal = 1x	symp	aantal eenheid

Aan deze tekening en hoeveelheden kunnen geen rechten worden ontleend. Symbolenset "NEN2580"



Opdrachtgever	De Kernen	Aantal	1
Complex	Complex 18103	Formaat	A3 lands.
Adres	t Heufke 9	Verscaling	1: 50
Plaats	BATENBURG	Getekend	COENCAD
Tekening	Zolder	Datum	14-12-2020
Kenmerk	1518103105		

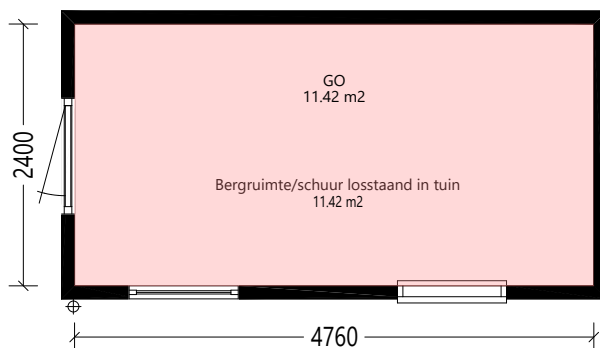

Berging



GO overige functie volgens NEN 2580:2007		go	11.42	m2
Totaal lijst Gebruiksoppervlakte	aantal = 1x	symp	aantal	eenheid
<small>Aan deze tekening en hoeveelheden kunnen geen rechten worden ontleend.</small>				
<small>Symbolenset "NEN2580"</small>				



Opdrachtgever	De Kernen	Aantal	1
Complex	Complex 18103	Formaat	A3 lands.
Adres	t Heufke 9	Verscaling	1: 50
Plaats	BATENBURG	Getekend	COENCAD
Tekening	Berging	Datum	14-12-2020
Kenmerk	1518103105		

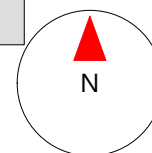
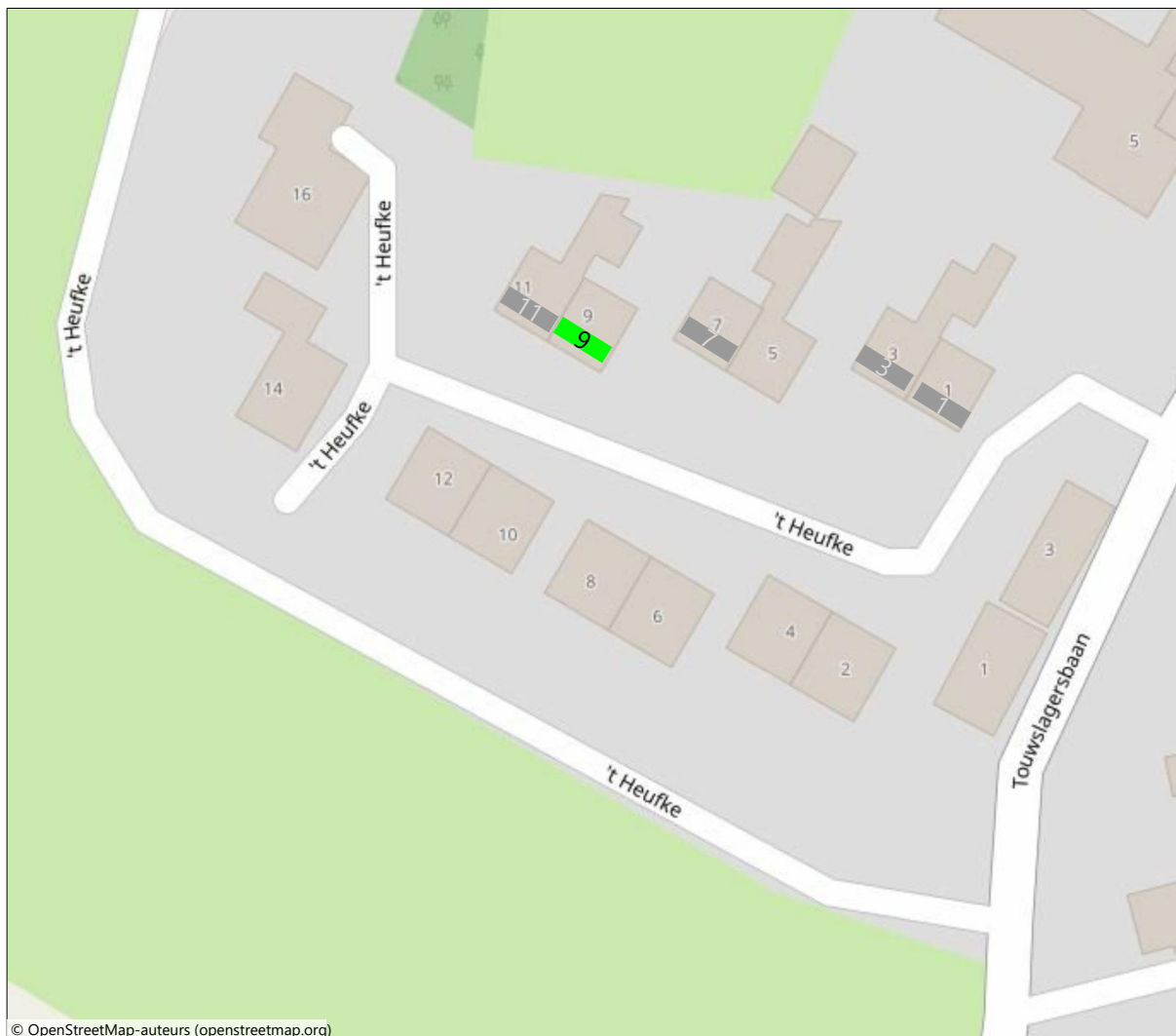

Aan deze tekening en hoeveelheden kunnen geen rechten worden ontleend. Symbolenset "NEN2580"

 de kernen	Opdrachtgever	De Kernen	Aantal	1
	Complex	Complex 18103	Formaat	A3 lands.
	Adres		Verscaling	1: 30
	Plaats		Getekend	COENCAD
	Tekening	Situatie	Datum	14-12-2020
	Kenmerk	-		

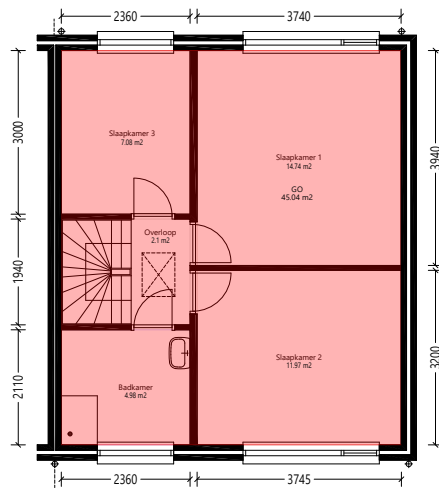

Verdieping_1e

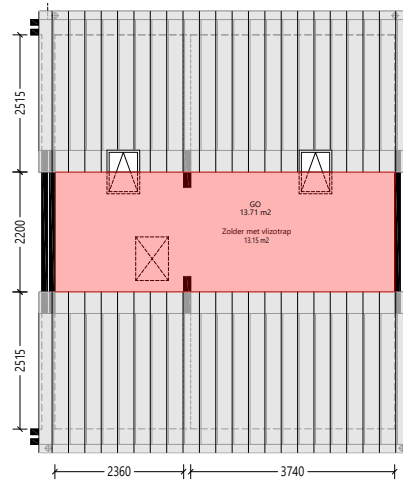

Zolder

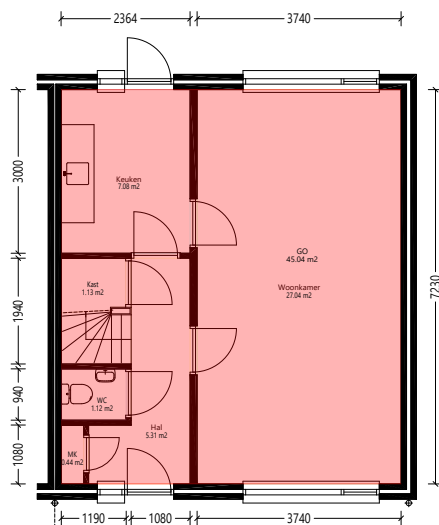

Begane_grond

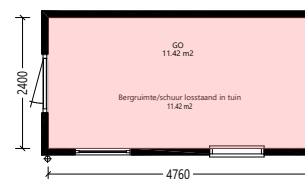

Berging



GO woonfunctie volgens NEN 2580:2007	go	103.79	m2
GO overige functie volgens NEN 2580:2007	go	11.42	m2
Totaallijst Gebruiksoppervlakte	aantal = 1x	symb	aantal eenheid
<small>Aan deze tekening en hoeveelheden kunnen geen rechten worden ontleend.</small>			
<small>Symbolenset "NEN2580"</small>			



Opdrachtgever	De Kernen	Aantal	1
Complex	Complex 18103	Formaat	A3 lands.
Adres	t Heufke 9	Verscaling	1: 100
Plaats	BATENBURG	Getekend	COENCAD
Tekening	Alle_plattegronden	Datum	14-12-2020
Kenmerk	1518103105		

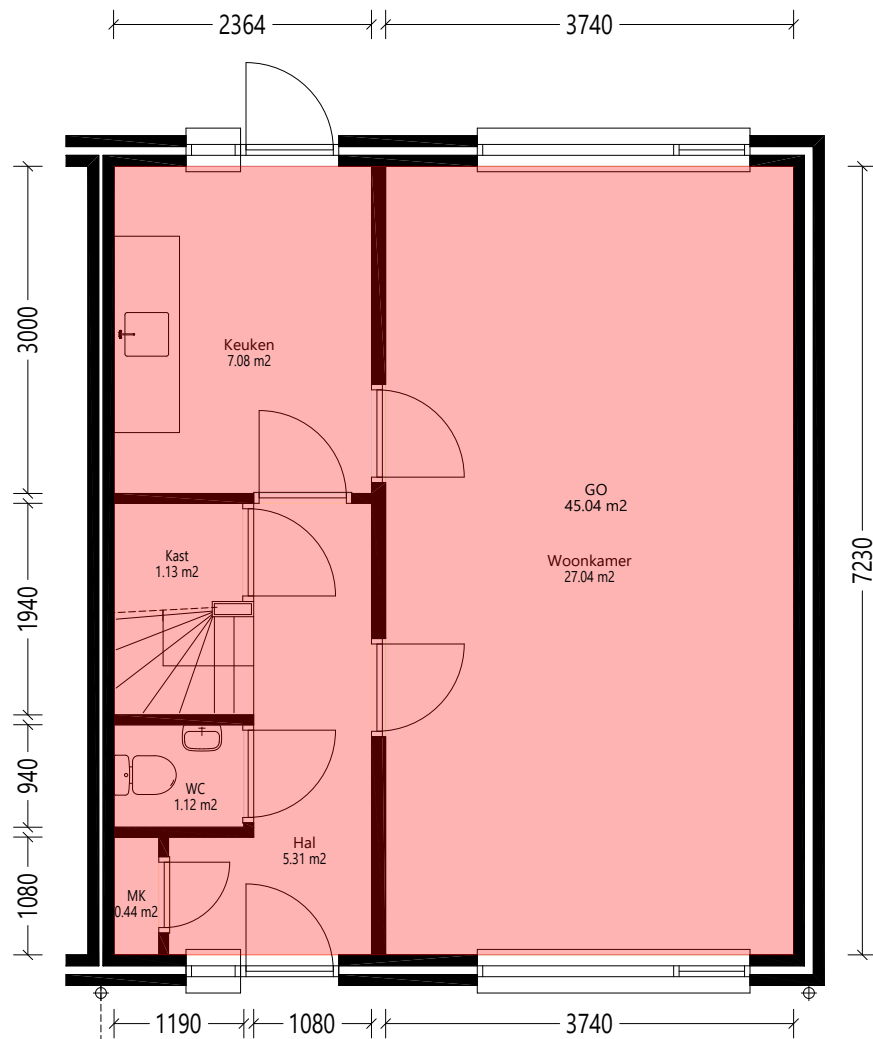

Begane_grond



GO woonfunctie volgens NEN 2580:2007	go	45.04	m2
Totaal lijst Gebruiksoppervlakte	aantal = 1x	symp	aantal eenheid
<small>Aan deze tekening en hoeveelheden kunnen geen rechten worden ontleend.</small>			
<small>Symbolenset "NEN2580"</small>			



Oprachtgever	De Kernen	Aantal	1
Complex	Complex 18103	Formaat	A3 lands.
Adres	t Heufke 9	Verscaling	1: 50
Plaats	BATENBURG	Getekend	COENCAD
Tekening	Begane_grond	Datum	14-12-2020
Kenmerk	1518103105		

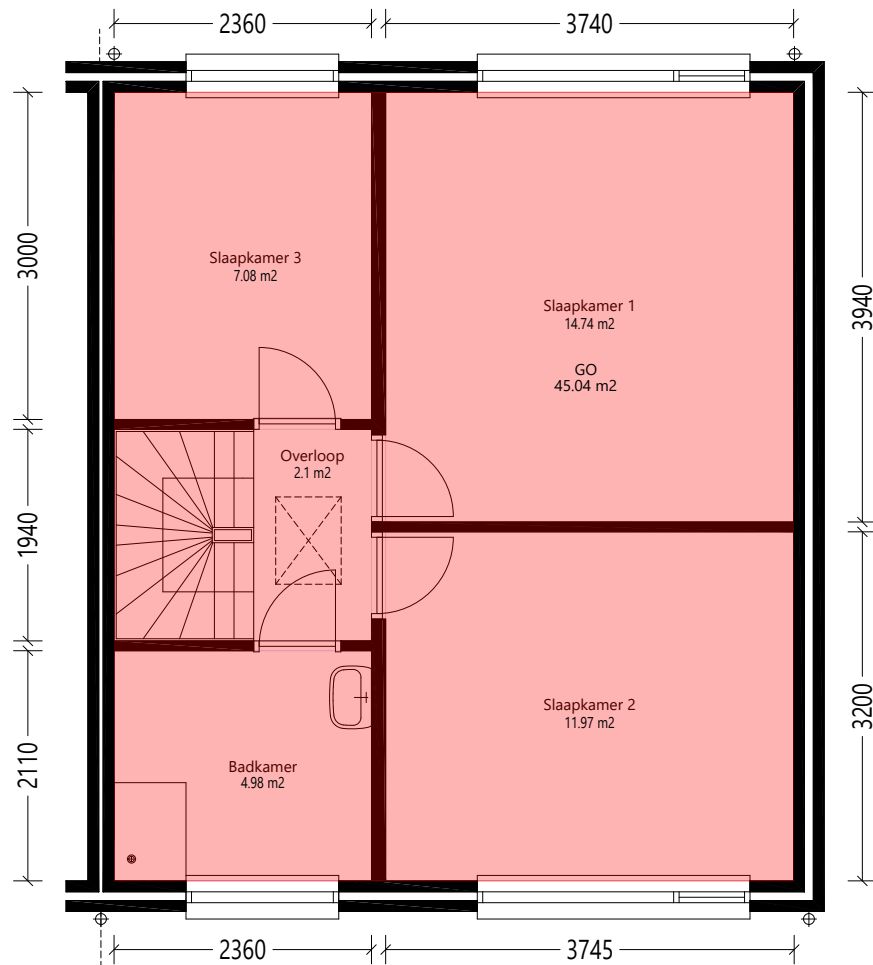

Verdieping_1e



GO woonfunctie volgens NEN 2580:2007	go	45.04	m2
Totaallijst Gebruiksoppervlakte	aantal = 1x	symp	aantal eenheid
<small>Aan deze tekening en hoeveelheden kunnen geen rechten worden ontleend.</small>			
<small>Symbolenset "NEN2580"</small>			



Opdrachtgever	De Kernen	Aantal	1
Complex	Complex 18103	Formaat	A3 lands.
Adres	t Heufke 9	Verscaling	1: 50
Plaats	BATENBURG	Getekend	COENCAD
Tekening	Verdieping_1e	Datum	14-12-2020
Kenmerk	1518103105		

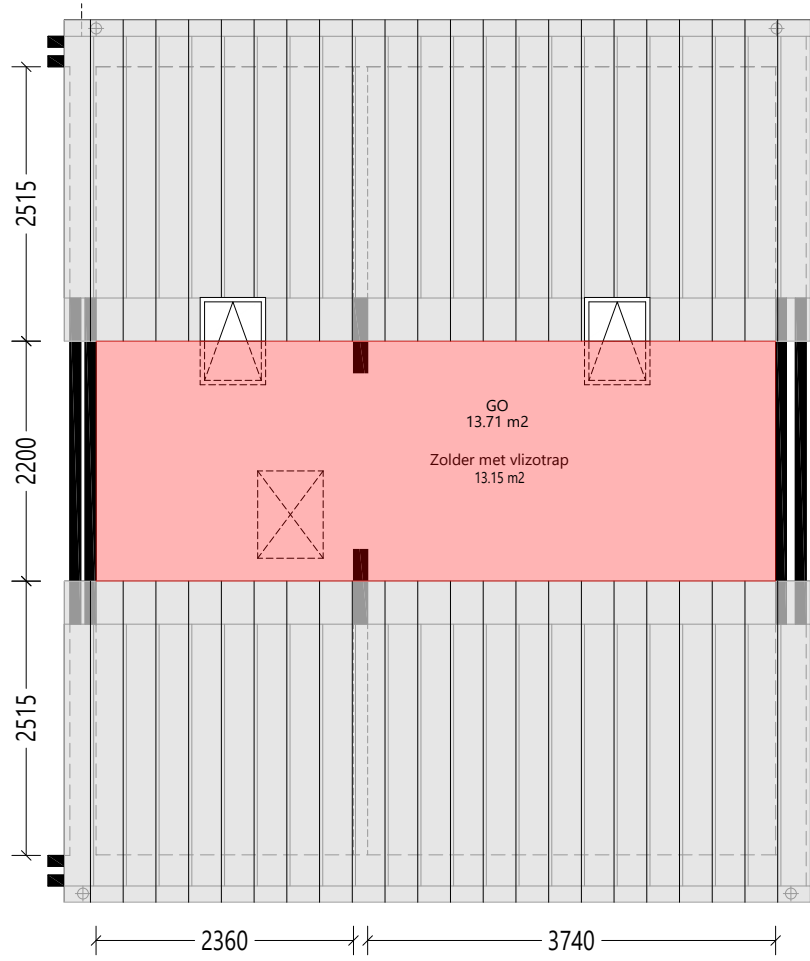

Zolder

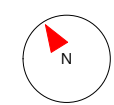

GO woonfunctie volgens NEN 2580:2007	go	13.71	m2
Totaal lijst Gebruiksoppervlakte	aantal = 1x	symp	aantal eenheid

Aan deze tekening en hoeveelheden kunnen geen rechten worden ontleend. Symbolenset "NEN2580"



Opdrachtgever	De Kernen	Aantal	1
Complex	Complex 18103	Formaat	A3 lands.
Adres	t Heufke 9	Verscaling	1: 50
Plaats	BATENBURG	Getekend	COENCAD
Tekening	Zolder	Datum	14-12-2020
Kenmerk	1518103105		

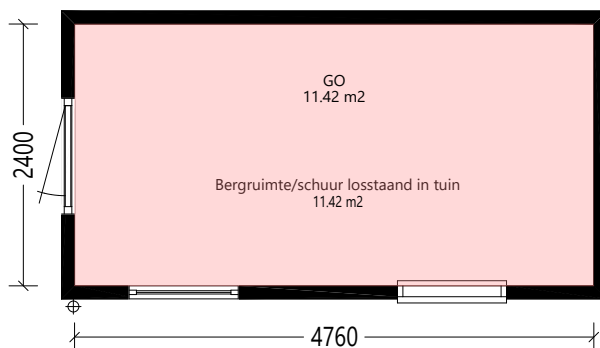

Berging



GO overige functie volgens NEN 2580:2007	go	11.42	m2
Totaal lijst Gebruiksoppervlakte	aantal = 1x	symp	aantal eenheid

Aan deze tekening en hoeveelheden kunnen geen rechten worden ontleend. Symbolenset "NEN2580"



Opdrachtgever	De Kernen	Aantal	1
Complex	Complex 18103	Formaat	A3 lands.
Adres	t Heufke 9	Verscaling	1: 50
Plaats	BATENBURG	Getekend	COENCAD
Tekening	Berging	Datum	14-12-2020
Kenmerk	1518103105		

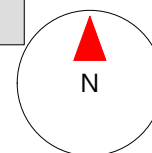
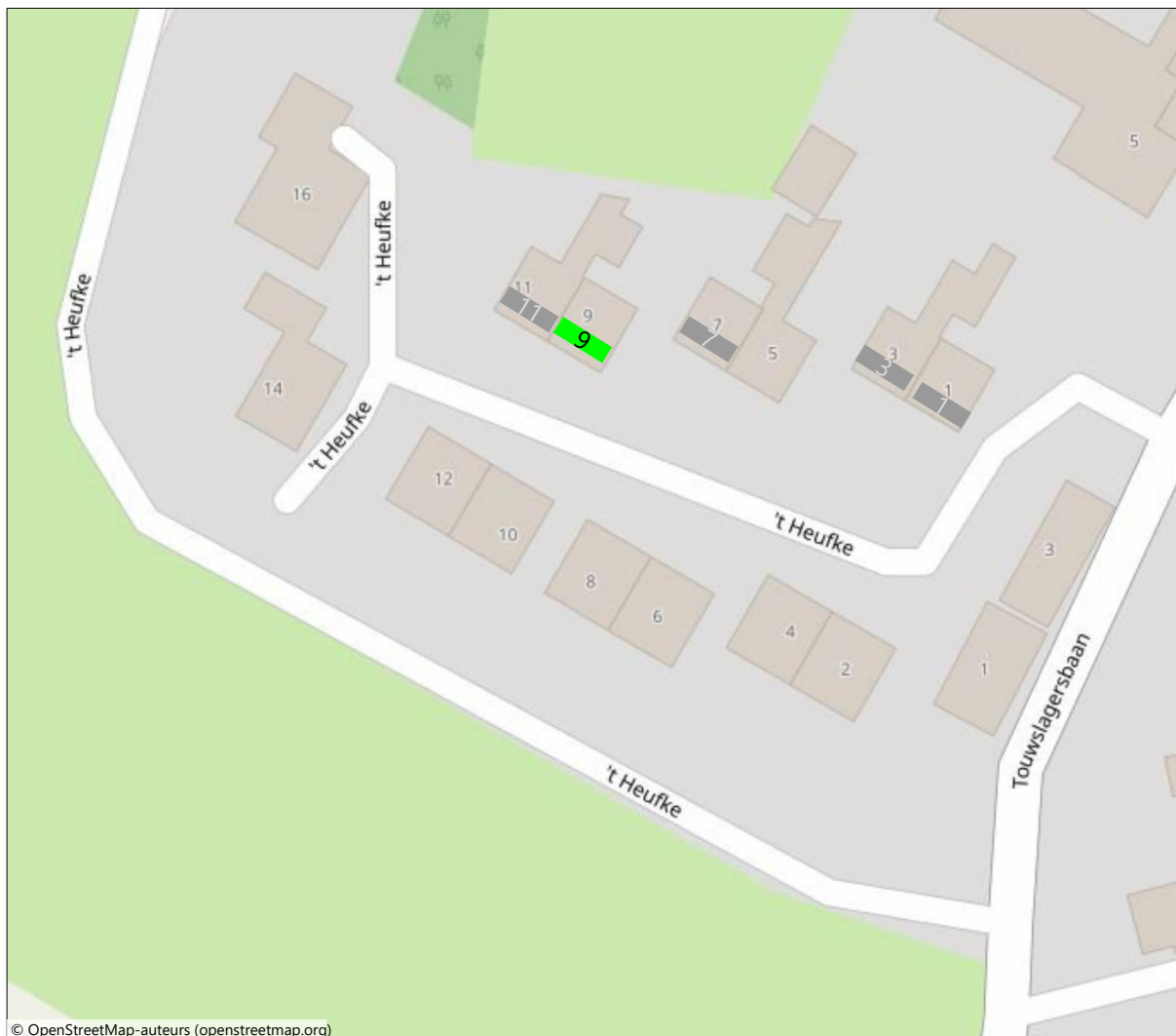

Aan deze tekening en hoeveelheden kunnen geen rechten worden ontleend. Symbolenset "NEN2580"

	Opdrachtgever	De Kernen	Aantal	1
	Complex	Complex 18103	Formaat	A3 lands.
	Adres		Verscaling	1: 30
	Plaats		Getekend	COENCAD
	Tekening	Situatie	Datum	14-12-2020
	Kenmerk	-		

Kadastrale kaart

Kadastrale kaart

Uw referentie: batenburg



12345 Perceelnummer	Deze kaart is noordgericht	Schaal 1: 500	
25 Huisnummer	Vastgestelde kadastrale grens	Kadastrale gemeente Batenburg	
— (black line) Voorlopige kadastrale grens	Administratieve kadastrale grens	Sectie E	
— (green line) Bebouwing		Perceel 702	

Voor een eensluitend uittreksel, geleverd op 24 juni 2024
De bewaarder van het kadaster en de openbare registers

Aan dit uittreksel kunnen geen betrouwbare maten worden ontleend.
De Dienst voor het kadaster en de openbare registers behoudt zich de intellectuele eigendomsrechten voor, waaronder het auteursrecht en het databankenrecht.

Algemene informatie

Meer informatie, bezichtigen, bieden / inschrijven

De Kernen maakt gebruik van makelaarsdiensten van CORPOwonen en de applicatie CORPOflow. Bij de presentatie van dit object zul je CORPOwonen daarom regelmatig tegenkomen en in de communicatie kom je CORPOflow tegen.

Wanneer je meer informatie over het object wenst, kun je rechtstreeks contact opnemen met De Kernen op telefoonnummer 088 - 582 40 00 of per mail verkoop@dekernen.nl.

Vrijblijvende aanbieding

De verstrekte informatie is slechts een vrijblijvende aanbieding.

Disclaimer

Tussen het gebruikte beeldmateriaal kunnen zogenaamde 'artist impressions' gebruikt zijn om een indruk te geven van mogelijkheden. Deze indruk hoeft niet overeen te komen met de werkelijkheid. Bij het vermelden van formaten in teksten of op tekeningen kan de maatvoering afwijken van de werkelijkheid. Alle verstrekte informatie is samengesteld om een belangstellende een goed beeld van een object te kunnen geven. Als de informatie onvolledig of onjuist is, kunnen hier geen rechten aan worden ontleend.

Bijzondere bepalingen

Zelfbewoningsplicht 2021

Bij verkoop van deze woning is een zelfbewoningsverplichting van toepassing. De koper verklaart de woning te hebben aangekocht om zelf (met eventuele gezinsleden) te bewonen. Bij overtreding deze verplichting zal er een direct opeisbare boete verschuldigd zijn.

Koper is gedurende vijf jaar na datum van eigendomsoverdracht verplicht het gekochte uitsluitend te gebruiken om zelf te bewonen en het gekochte niet aan derden te verhuren/verkopen of op andere wijze in gebruik te geven. Bewoning of huur door eerstegraads bloed- of aanverwanten van de koper is materieel gelijkgesteld aan eigen bewoning.

Van hetgeen omschreven kan worden afgeweken in het geval schriftelijke toestemming van verkoper is verkregen.

Asbest

Wanneer er bij verkoper bekend is dat er asbest in de woning aanwezig is, wordt dit gemeld aan de koper. Bij woningen die voor 1994 gebouwd zijn, is er de kans op aanwezigheid van asbest, omdat het gebruikelijk was asbesthoudend materiaal toe te passen in de bouw. Wanneer koper de asbest wenst te verwijderen, zal dit moeten gebeuren volgens de wettelijke voorschriften en is dit voor rekening en risico van de koper.

Bankgarantie / Waarborgsom

Bij de verkoop van deze woning wordt een bankgarantie of waarborgsom gevraagd. Een bankgarantie is een verklaring die de geldverstrekker afgeeft. Deze bankgarantie dient als zekerheid voor de verkoper dat de koper zijn verplichtingen nakomt. In plaats van een bankgarantie kan een koper ook kiezen voor het storten van een waarborgsom bij de notaris. Het bedrag van de bankgarantie/waarborgsom is gesteld op 10% van de koopsom.

Projectnotaris

Voor de eigendomsoverdracht van deze woning heeft de verkoper een projectnotaris aangesteld. Dit betekent dat de koper niet vrij is om zijn eigen notaris te kiezen voor de eigendomsoverdracht.