



Kasterleestraat 92

4826 GJ Breda

woonoppervlakte 85 m²

3 slaapkamers

koopregeling Vrije verkoop

te koop

Vraagprijs: € 255.000 k.k.

Kenmerken

Locatie

Kasterleestraat 92

4826 GJ Breda

€ 255.000 k.k.

Basisinformatie

soort object:	appartement
type object:	galerijflat
bouwtype:	bestaande bouw
woonoppervlakte:	85 m ²
bouwjaar:	1970
beschikbaar:	in overleg

Kadastrale informatie

gemeente Breda, sectie G, nummer 4941, aandeel 112/5610, type appartementencomplex

Energie

isolatie:	gedeeltelijk dubbel glas
verwarming:	stadsverwarming
warm water:	centrale voorziening
energielabel:	C

Gebouw

entree op verdieping:	3
slaapkamers:	3
inhoud:	250 m ³
balkon, loggia,	totaal 5 m ²
dakterras:	

Schuur / berging

type:	inpandig
afmetingen:	3.00m bij 2.00m

Overig

tuin:	geen tuin
achterom:	nee

Kaart

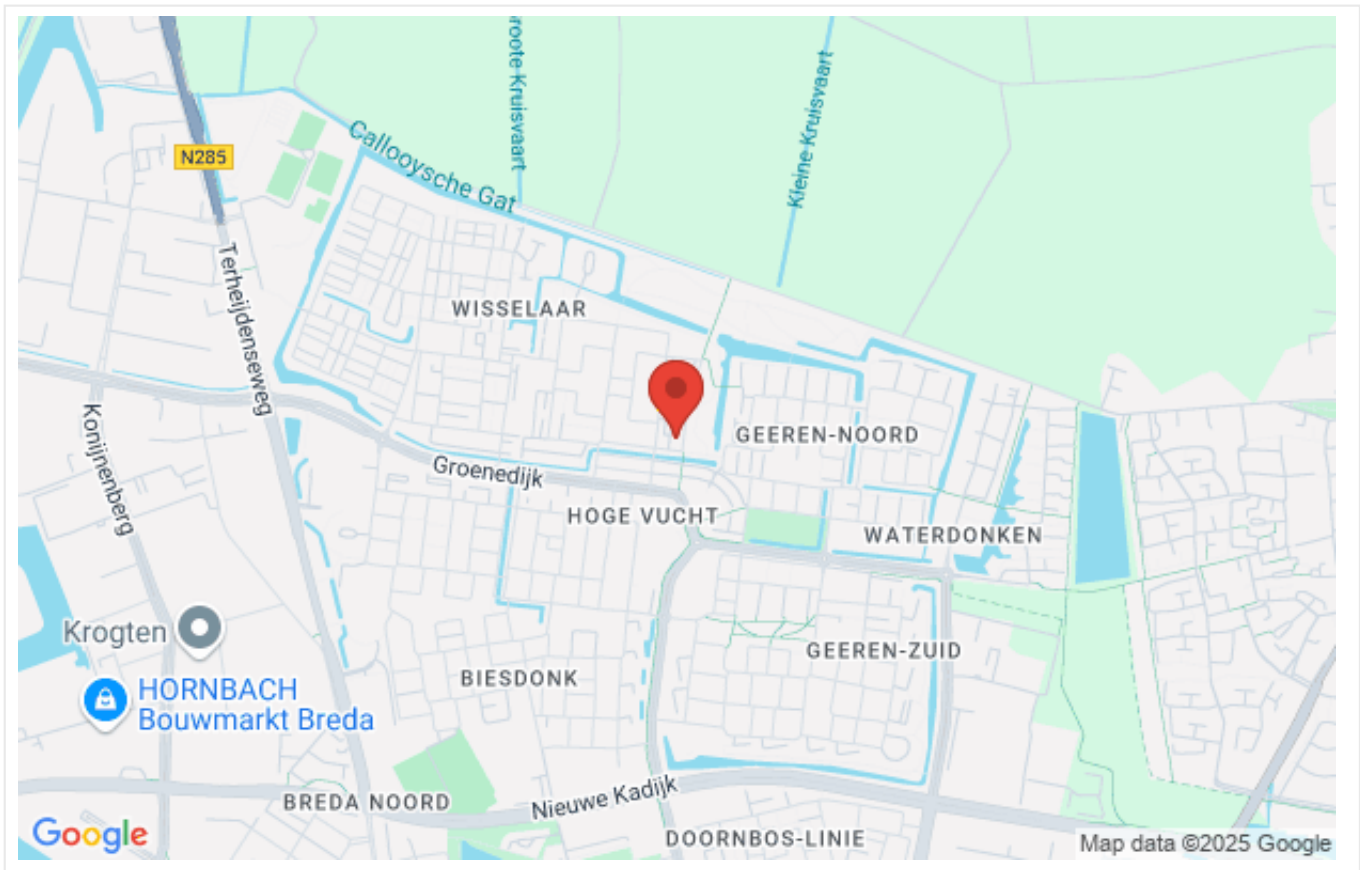

Omschrijving

Bij deze woning is op maandag 13 januari jl. een Open Huis geweest, de kandidaten die hier zijn geweest en een formulier hebben ingevuld, hebben voorrang. Mocht u interesse hebben kunt u uw gegevens achter laten voor op de reservelijst. Wij nemen dan contact met u op indien de woning niet verkocht is via het Open Huis.

Omschrijving:

Op de 3e verdieping ligt dit ruime 4-kamer appartement van totaal ca. 85 m². Heb jij zin om in 2025 je handen uit de mouwen te steken? Kom dan gerust kijken naar dit ideale klus appartement met 3 slaapkamers, ruime woonkamer, aparte keuken en een fraai balkon. Een fijne ruimte voor starters die hun eigen ideeën hier perfect in kwijt kunnen!

Dit appartement is gelegen in een groene woonomgeving in de wijk 'Hoge Vucht'. Het winkelcentrum is op loopafstand en het centrum van Breda en het station zijn tevens snel te bereiken. Diverse uitvalswegen en scholen bevinden zich op korte afstand. Parkeren is mogelijk voor de deur, op eigen terrein.

Begane grond

Centrale hal

Gemeenschappelijke entree met bellentableau, brievenbussen en intercominstallatie. De centrale hal biedt toegang tot het trappenhuis en de lift. Het appartement heeft op de begane grond een berging.

3e verdieping:

Entree woning

Entree/ hal met vaste kast en meterkast. Vanuit de hal heeft u toegang tot alle vertrekken in het appartement.

Woonkamer

Ruime en lichte doorzon woonkamer met toegang tot het balkon. Door de grote raampartijen valt er veel licht binnen.

Keuken

Een plek om geheel naar eigen inzicht een keuken te plaatsen. Tevens is er voldoende ruimte voor een eetbarretje of iets dergelijks. Zet al je creativiteit in om hier een geweldige keuken te maken. De wasmachine aansluiting is ook in deze ruimte gesitueerd.

Slaapkamers

Het appartement heeft 3 slaapkamers, respectievelijk van 6, 6, 6, m². Deze kamers liggen allen aan de groene achterzijde van het gebouw.

Badkamer

De badkamer is geheel gestript, ook hier kun je naar eigen inzicht een mooie inrichting creëren. Er is voldoende ruimte voor een inlopdouche en wastafelmeubel.

Toilet

Toiletruimte met toilet en fonteintje.

Bijzonderheden:

- * Het appartement is bijna volledig gestript, het is een echte kluswoning!
- * Projectnotaris van toepassing.
- * De maandelijkse VvE bijdrage is circa €464 inclusief stookkosten €285 (voorschot stookkosten).
- * Enkel eigen bewoning toegestaan. Deze voorwaarde wordt ook opgenomen in de akte van levering.
- * Aan deze presentatie kunnen geen rechten worden ontleend.

De koper is verplicht de woning zelf te bewonen. De woning mag niet verkocht, verhuurd of op andere wijze in gebruik gegeven worden aan anderen.

Wanneer de koper binnen twee jaar na ondertekening van de akte van levering de onroerende zaak verkoopt of op andere wijze in gebruik geeft aan anderen, kan de verkoper een boete van 20% van de koopsom,- ter zake van iedere overtreding opleggen.

Foto's

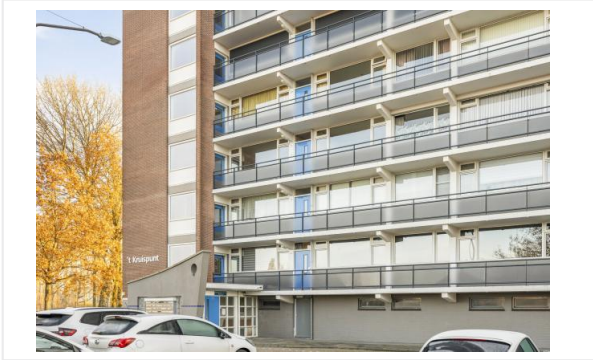
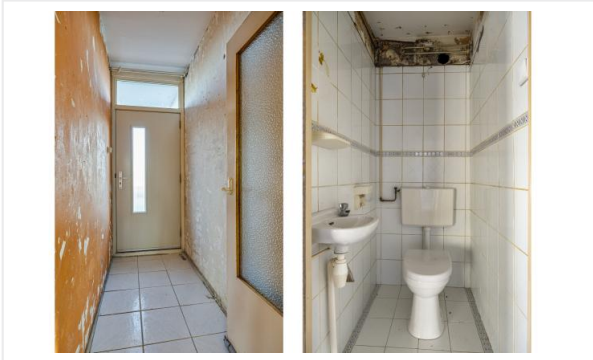

Foto's

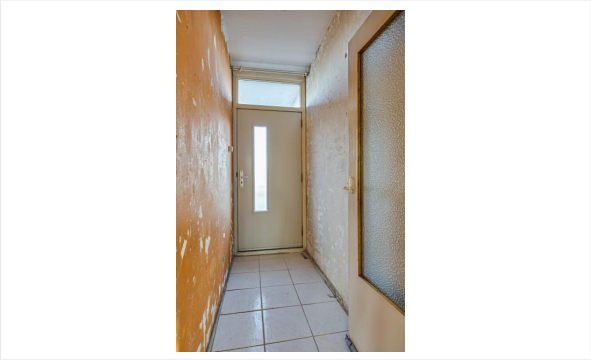

Foto's



Foto's

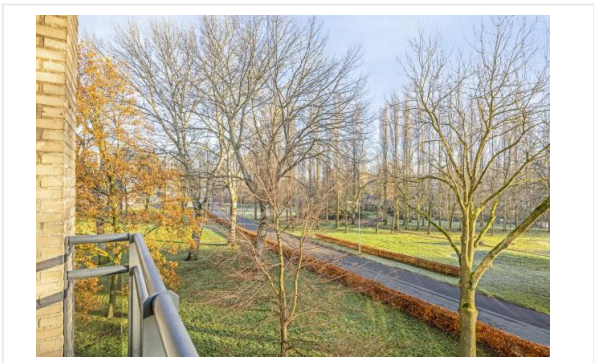
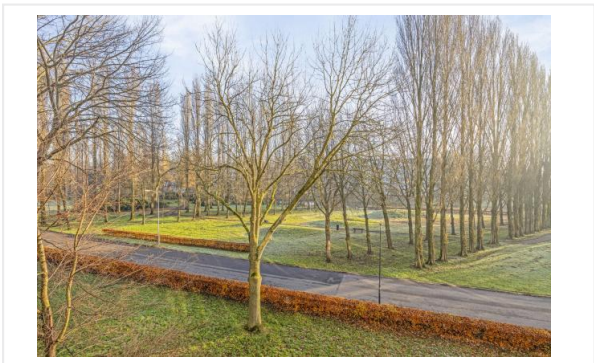
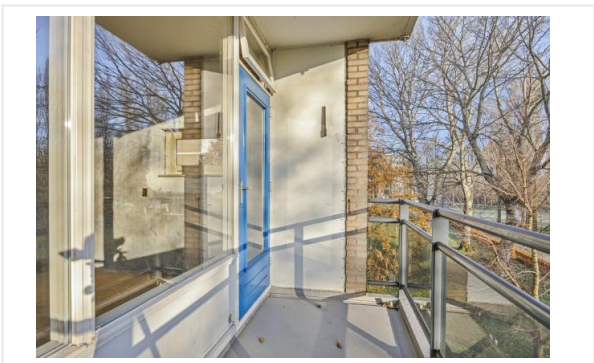
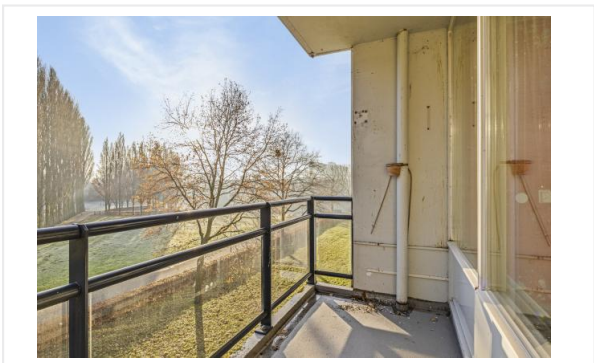

Foto's





1: Woonkoppeling 200.com.april.2019.1

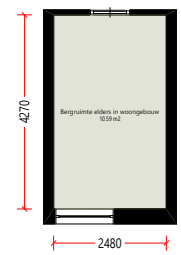

Berging



Waarderingsstelsel ZW versie april 2019		[V1904]	1	stuk
Totaallijst Overig besluit	aantal = 1x	symp	aantal	eenheid
Stadsverwarming of blokver. vertrekken		SVV	6	stuk
Totaallijst Verwarming	aantal = 1x	symp	aantal	eenheid
Balkon < 1500mm		BK	4.27	m2
Totaallijst Buitenruimte	aantal = 1x	symp	aantal	eenheid
Toilet		WC	1	stuk
Wastafel/bidet/lavet/fonteintje		WC	2	stuk
Aparte douche of lavet met douche		DD	1	stuk
Totaallijst Sanitair	aantal = 1x	symp	aantal	eenheid
Lengte Keukenblok recht		KBR	1.8	m1
Totaallijst Keuken	aantal = 1x	symp	aantal	eenheid
Hal		H	13.01	m2
Meterkast		MK	0.37	m2
Toilet		WC	1.1	m2
Kast (0)		Kast	0.57	m2
Bergruimte elders in woongebouw		BRW	10.59	m2
Totaallijst Overige ruimtes	aantal = 1x	symp	aantal	eenheid
Keuken		K	8.71	m2
Badkamer		BK	2.99	m2
Woonkamer		WK	32.17	m2
Slaapkamer 2		SK2	8.98	m2
Slaapkamer 1		SK1	9.7	m2
Slaapkamer 3		SK3	6.83	m2
Totaallijst Vertrekken	aantal = 1x	symp	aantal	eenheid

Aan deze tekening en hoeveelheden kunnen geen rechten worden ontleend. Symbolenset "WWS ZW"

	Oprichtgever	WonenBregburg	Aantal	1
	Complex	Complex 1420	Formaat	A3 lands.
	Adres	Kasterleestraat 92	Verscaling	1: 120
	Plaats	BREDA	Getekend	COENCAD
	Tekening	Alle_plattegronden	Datum	24-11-2021
	Kenmerk	E-008215		



Eerste verdieping



Tweede verdieping



Derde verdieping



Vierde verdieping



Vijfde verdieping



Zesde verdieping



Zevende verdieping



Achtste verdieping



		Aan deze tekening en hoeveelheden kunnen geen rechten worden ontleend.		Symbolenset "WWS ZW"	
		Opdrachtgever	WonenBreda	Aantal	1
	Complex	Complex 1420	Formaat	A3 lands.	
	Adres	BREDA	Verscaling	1:	
	Tekening	Situatie	Getekend	COENCAD	
	Kenmerk		Datum	24-11-2021	

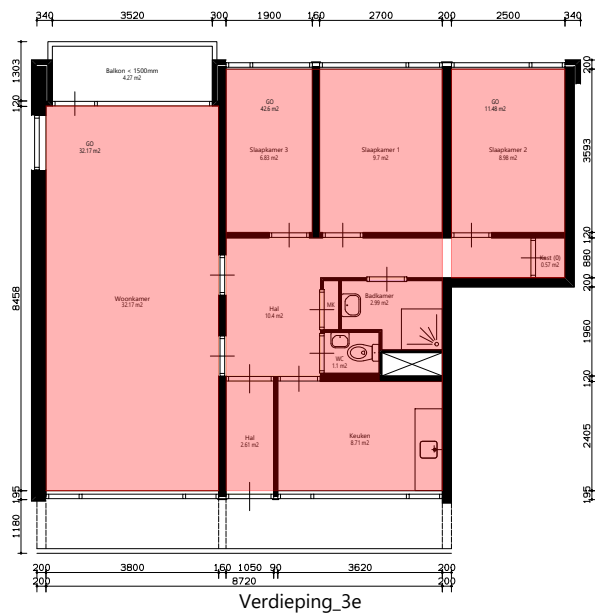

Verdieping_3e

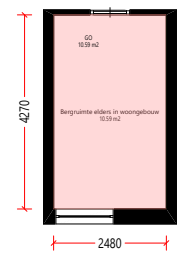

Berging



GO overige functie volgens NEN 2580:2007	GO	10.59	m2
GO woonfunctie volgens NEN 2580:2007	GO	86.24	m2
Totaal lijst Gebruiksoppervlakte	aantal = 1x	symb	aantal eenheid

Aan deze tekening en hoeveelheden kunnen geen rechten worden ontleend. Symbolenset "NEN2580"



Opdrachtgever	WonenBregburg	Aantal	1
Complex	Complex 1420	Formaat	A3 lands.
Adres	Kasterleestraat 92	Verscaling	1: 120
Plaats	BREDA	Getekend	COENCAD
Tekening	Alle_plattegronden	Datum	24-11-2021
Kenmerk	E-008215		



Verdieping_3e



GO woonfunctie volgens NEN 2580:2007	go	86.24	m2
Totaallijst Gebruiksoppervlakte	aantal = 1x	symp	aantal eenheid

Aan deze tekening en hoeveelheden kunnen geen rechten worden ontleend. Symbolenset "NEN2580"



Opdrachtgever	WonenBreburch	Aantal	1
Complex	Complex 1420	Formaat	A3 lands.
Adres	Kasterleestraat 92	Verscaling	1: 60
Plaats	BREDA	Getekend	COENCAD
Tekening	Verdieping_3e	Datum	24-11-2021
Kenmerk	E-008215		

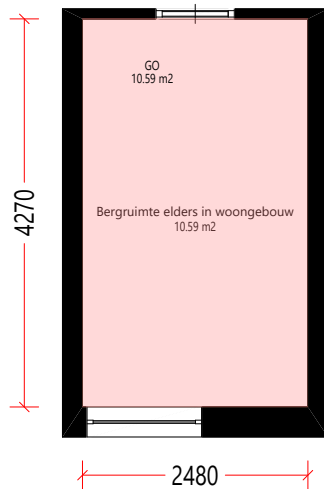

Berging



GO overige functie volgens NEN 2580:2007		go	10.59	m2	
Totaallijst	Gebruiksoppervlakte	aantal = 1x	symb	aantal	eenheid

Aan deze tekening en hoeveelheden kunnen geen rechten worden ontleend. Symbolenset "NEN2580"

WonenBregburg	Opdrachtgever	WonenBregburg	Aantal	1
	Complex	Complex 1420	Formaat	A3 lands.
	Adres	Kasterleestraat 92	Verscaling	1: 60
	Plaats	BREDA	Getekend	COENCAD
	Tekening	Berging	Datum	24-11-2021
	Kenmerk	E-008215		



Eerste verdieping



Tweede verdieping



Derde verdieping



Vierde verdieping



Vijfde verdieping



Zesde verdieping



Zevende verdieping



Achtste verdieping



		Aan deze tekening en hoeveelheden kunnen geen rechten worden ontleend.		Symbolenset "WWS ZW"	
		Opdrachtgever	WonenBreda	Aantal	1
	Complex	Complex 1420	Formaat	A3 lands.	
	Adres	BREDA	Verscaling	1:	
	Tekening	Situatie	Getekend	COENCAD	
	Kenmerk		Datum	24-11-2021	

Checklist VvE

Kamer van Koophandel

Is de VvE ingeschreven bij de Kamer van Koophandel?	Ja
---	----

Functioneren van de VvE

Vergadert de VvE minimaal 1 keer per jaar?	Ja
--	----

Periodieke bijdrage aan de VvE

Is er sprake van een periodieke bijdrage aan de VvE?	Ja
--	----

Hoeveel bedraagt de periodieke bijdrage aan de VvE?	€ 463,87 per maand
---	--------------------

Wat zijn de verwarmingskosten in de periodieke bijdrage?	€ 285,00 per maand
--	--------------------

Reservefonds van de VvE

Is er sprake van een reservefonds/reservefondsen?	Ja
---	----

Meerjaren Onderhoudsplan

Is er een Meerjaren Onderhoudsplan (MJOP) opgesteld?	Ja
--	----

VvE-verzekeringen

Heeft de VvE een collectieve opstalverzekering?	Ja
---	----

Algemene informatie

Meer informatie, bezichtigen, bieden / inschrijven

WonenBreborg heeft een opdracht tot verkoop/verhuur aan CORPOwonen verstrekt, maar de medewerkers van **WonenBreborg** voeren zelf de bezichtigingen en kunnen algemene informatie over de objecten verstrekken. Bij de presentatie van dit object zul je CORPOwonen regelmatig tegenkomen en in de communicatie kom je CORPOflow tegen.

Wanneer je meer informatie over het object wenst, kun je rechtstreeks contact opnemen met **WonenBreborg** op telefoonnummer **013 - 583 35 40** of per mail **infoverkoop@wonenbreborg.nl**.

Reacties kunnen via **corpowonen.nl**, telefonisch (**085 - 401 10 20**) of per mail (**info@corpowonen.nl**) aan CORPOwonen worden doorgegeven.

Vrijblijvende aanbieding

De verstrekte informatie is slechts een vrijblijvende aanbieding.

Disclaimer

Tussen het gebruikte beeldmateriaal kunnen zogenaamde 'artist impressions' gebruikt zijn om een indruk te geven van mogelijkheden. Deze indruk hoeft niet overeen te komen met de werkelijkheid. Bij het vermelden van formaten in teksten of op tekeningen kan de maatvoering afwijken van de werkelijkheid. Alle verstrekte informatie is samengesteld om een belangstellende een goed beeld van een object te kunnen geven. Als de informatie onvolledig of onjuist is, kunnen hier geen rechten aan worden ontleend.

Bijzondere bepalingen

Projectnotaris

Voor de eigendomsoverdracht van deze woning heeft de verkoper een projectnotaris aangesteld. Dit betekent dat de koper niet vrij is om zijn eigen notaris te kiezen voor de eigendomsoverdracht.

Ouderdomsclausule

Wanneer woningen ouder zijn dan 15 jaar bestaat er meer risico op gebreken aan de onroerende zaak. In de koopovereenkomst wordt een artikel opgenomen waarmee koper verklaart bekend te zijn met de leeftijd van de woning. Koper dient zijn verwachtingen met betrekking tot (de kwaliteit van) de woning aan te passen aan de leeftijd van de woning.

Stadsverwarming

De verkoper verklaart dat de woning is aangesloten op de plaatselijke stadsverwarming. De koper is verplicht om de op het verkochte aanwezige woning, die thans voorzien is van een centrale stadsverwarmingsinstallatie, aan te sluiten en aangesloten te houden op het net van de plaatselijke stadsverwarming. Deze voorwaarde moet bij eventuele vervreemding van het perceel middels een kettingbeding aan de opvolgende eigenaar worden opgelegd.

Asbest

In deze woning is asbest aanwezig. Bij woningen die voor 1994 gebouwd zijn, was het gebruikelijk asbesthoudend materiaal toe te passen in de bouw. Wanneer koper de asbest wenst te verwijderen, zal dit moeten gebeuren volgens de wettelijke voorschriften en is dit voor rekening en risico van de koper.

Geen eigen gebruik

Verkoper heeft een informatieplicht met betrekking tot eventuele gebreken aan het object. Aangezien de verkoper het object niet zelf gebruikt/bewoond heeft, kunnen er gebreken aan het object zijn die de verkoper niet bekend zijn. Het risico hiervan komt voor rekening van de koper. Om inzage te geven in de bouwkundige staat heeft verkoper een bouwkundige inspectie laten uitvoeren.