



## Wilhelminalaan 42

6101 JG Echt

---

woonoppervlakte 107 m<sup>2</sup>

---

perceeloppervlakte 260 m<sup>2</sup>

---

3 slaapkamers

---

koopregeling Regulier

---

te koop

---

**Vraagprijs: € 210.000 k.k.**

# Kenmerken

## Locatie

### Wilhelminalaan 42

6101 JG Echt

€ 210.000 k.k.

## Basisinformatie

soort object:	woonhuis
type object:	hoekwoning
bouwtype:	bestaande bouw
woonoppervlakte:	107 m <sup>2</sup>
perceelopp.:	260 m <sup>2</sup>
bouwjaar:	1958
beschikbaar:	in overleg

## Kadastrale informatie

gemeente Echt, sectie K, nummer 7785, perceelopp. 260 m<sup>2</sup>, type deels

## Energie

isolatie:	vloerisolatie dubbel glas spouwmuren
verwarming:	C.V.-ketel
warm water:	C.V.-ketel
CV-Ketel:	NEFIT
bouwjaar CV-Ketel:	2015
energielabel:	B

## Gebouw

verdiepingen:	4
slaapkamers:	3
inhoud:	385 m <sup>3</sup>

## Schuur / berging

type:	aangebouwd steen
-------	------------------

## Overig

tuin:	tuin rondom
achterom:	nee

# Kaart

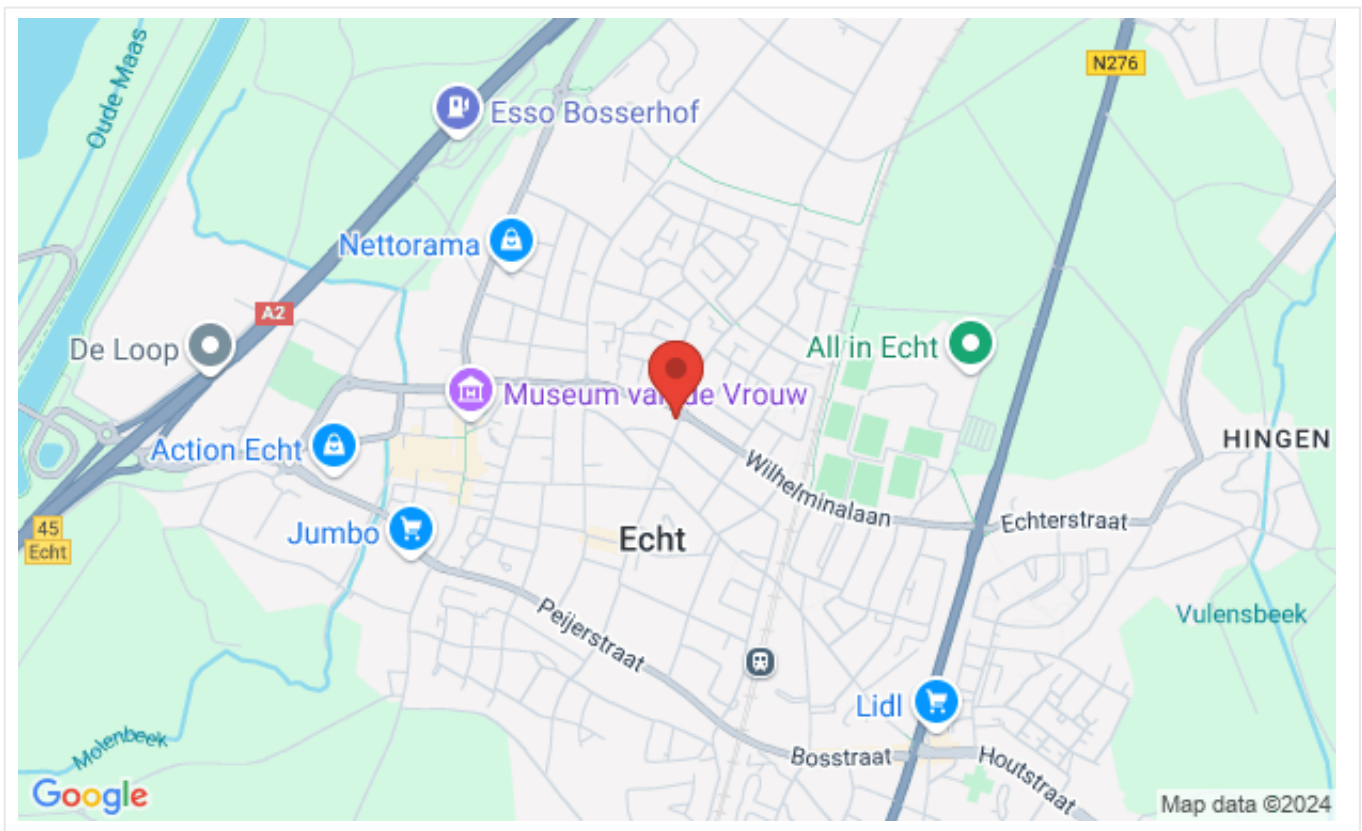

# Omschrijving

Belangrijke informatie:

Kandidaten die een sociale huurwoning van woningcorporatie Nester huren of een woningcorporatie binnen dezelfde gemeente, krijgen voorrang bij de verkoop. Bent u huurder van Nester of huurder van een woningcorporatie binnen de gemeente Echt? Laat dan, vóór dinsdag 17 december aanstaande een reactie achter via het contactformulier met daarin je naam, telefoonnummer, e-mailadres, woonadres en naam van de woningcorporatie waarvan je de woning huurt.

Kandidaten kunnen reageren tot dinsdag 17 december aanstaande, pas na deze datum wordt contact met u opgenomen. U kunt uw interesse kenbaar maken door via Funda het contactformulier in te vullen (contact met de makelaar) of het contactformulier op onze website in te vullen. De kandidaten die binnen de reactietermijn hebben gereageerd worden uitgenodigd voor een bezichtiging op een door ons gekozen moment. Na de bezichtiging ontvangen de uitgenodigde kandidaten van ons een e-mail waarmee zij een bod kunnen uitbrengen op de woning. De kandidaat met het best passende bod krijgt de woning gegund. Mocht er geen koper zijn na de bezichtigingen, dan nodigen we de kandidaten uit die na de uiterste reactietermijn hebben gereageerd. Het kan dus voorkomen dat de reactietermijn in het verleden ligt en deze nog wel vermeld staat bij de advertentie. De getoonde vraagprijs is gelijk aan de taxatiewaarde en voor alle woningen die wij te koop aanbieden geldt een anti-speculatiebeding en zelfbewoningsplicht.

Op een ruim hoekperceel ligt deze eindwoning met doorzon woonkamer, gesloten keuken, provisiekelder, bijkeuken, tuinkamer, 3 slaapkamers, badkamer, zolder en een aanpandige berging. De woning beschikt over een achterom naar de tuin.

De hal met toiletruimte, meterkast en trap naar verdieping, biedt toegang tot de keuken. De gesloten keuken is praktisch ingericht en biedt toegang tot de provisiekelder en de bijkeuken. In de bijkeuken bevinden zich de witgoedaansluitingen en vanuit dit vertrek kunt u naar de royaal bemeten tuinkamer.

Op de eerste verdieping bevinden zich drie ruime slaapkamers, waarvan één voorzien is van een handige muurkast. De geheel betegelde badkamer beschikt over een inloopdouche en een wastafel. Via een vlizotrap is de zolder bereikbaar.

De onderhoudsvriendelijke achtertuin is grotendeels bestraat en voorzien van een grindborder. Via een achterom kunt u naar de achtertuin en is de stenen, aanpandige berging bereikbaar.

Ter informatie:

- Kunststof en houten kozijnen met ventilatieroosters.
- Draai-/kiepraampartijen met dubbele beglazing.
- 8 zonnepanelen.
- Bergzolder: cv-ketel (hr, Nefit), omvormer voor zonnepanelen, mechanische ventilatie.

# Foto's

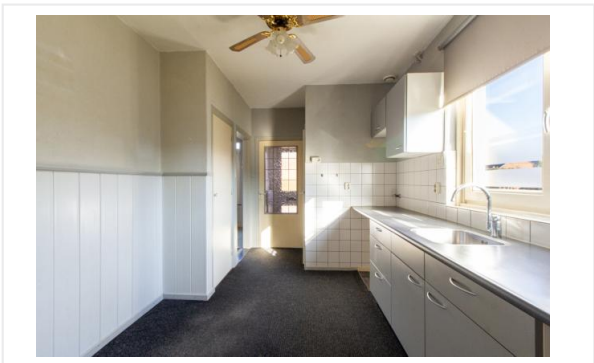
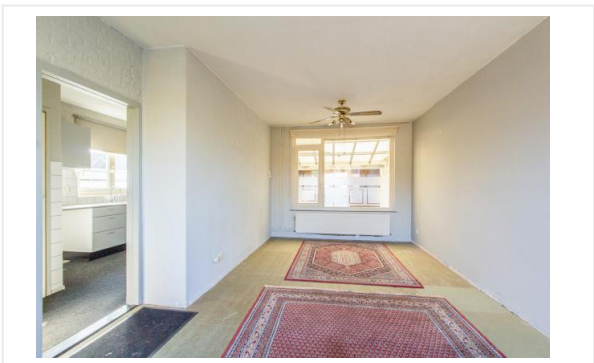

# Foto's

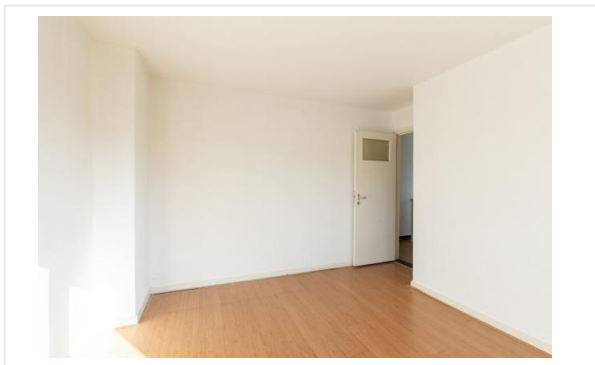

# Foto's



# Kadastrale kaart

## Percelenrapport

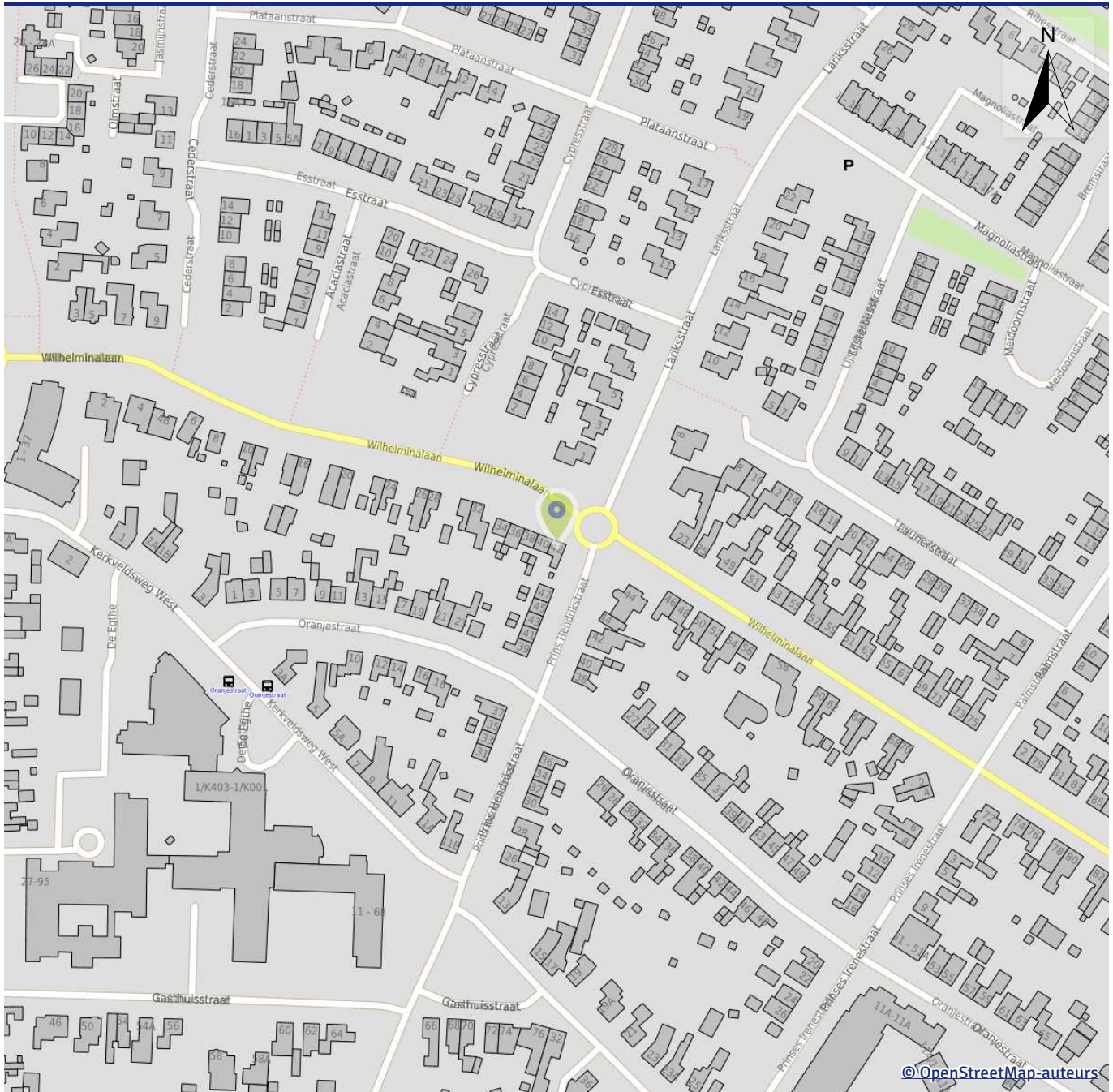

**Perceel** ECHT K 7785  
**Kenmerk** Wilhelminalaan 42, 6101JG Echt  
**Datum** 28-10-2024

### Inhoud:

1. Informatie
2. Visualisatie
3. Toelichting

# Kadastrale kaart

## Perceelrapport

Kenmerk      Wilhelminalaan 42, 6101JG Echt  
Datum         28-10-2024





# Algemene informatie

## Meer informatie, bezichtigen, bieden / inschrijven

**Nester** heeft een opdracht tot verkoop/verhuur aan CORPOwonen verstrekt, maar de medewerkers van **Nester** voeren zelf de bezichtigingen en kunnen algemene informatie over de objecten verstrekken. Bij de presentatie van dit object zul je CORPOwonen regelmatig tegenkomen en in de communicatie kom je CORPOflow tegen.

Wanneer je meer informatie over het object wenst, kun je rechtstreeks contact opnemen met **Nester** op telefoonnummer **077 - 476 77 77** of per mail **verkoop@nester.nl**.

Reacties kunnen via **corpowonen.nl**, telefonisch (**085 - 401 10 20**) of per mail (**info@corpowonen.nl**) aan CORPOwonen worden doorgegeven.

## Vrijblijvende aanbieding

De verstrekte informatie is slechts een vrijblijvende aanbieding.

## Disclaimer

Tussen het gebruikte beeldmateriaal kunnen zogenaamde 'artist impressions' gebruikt zijn om een indruk te geven van mogelijkheden. Deze indruk hoeft niet overeen te komen met de werkelijkheid. Bij het vermelden van formaten in teksten of op tekeningen kan de maatvoering afwijken van de werkelijkheid. Alle verstrekte informatie is samengesteld om een belangstellende een goed beeld van een object te kunnen geven. Als de informatie onvolledig of onjuist is, kunnen hier geen rechten aan worden ontleend.

# Bijzondere bepalingen

## Antispeculatiebeding

Wanneer de koper binnen een jaar na ondertekening van de akte van levering de onroerende zaak verkoopt, verhuurt of op andere wijze in gebruik geeft aan anderen, kan de verkoper een boete van 20% van de koopsom opleggen.

## Zelfbewoningsplicht / verhuurverbod

De koper is verplicht de woning minimaal één jaar zelf te bewonen. Gedurende dit jaar mag de woning niet verhuurd of op andere wijze in gebruik gegeven worden aan anderen. Dit geldt niet voor eerstegraads bloed- en aanverwanten. Bewoning of huur door een eerstegraads bloed- of aanverwant wordt als eigen bewoning beschouwd.

## Asbest

Wanneer er bij verkoper bekend is dat er asbest in de woning aanwezig is, wordt dit gemeld aan de koper. Bij woningen die voor 1994 gebouwd zijn, is er de kans op aanwezigheid van asbest, omdat het gebruikelijk was asbesthoudend materiaal toe te passen in de bouw. Wanneer koper de asbest wenst te verwijderen, zal dit moeten gebeuren volgens de wettelijke voorschriften en is dit voor rekening en risico van de koper.

## Projectnotaris

Voor de eigendomsoverdracht van deze woning heeft de verkoper een projectnotaris aangesteld. Dit betekent dat de koper niet vrij is om zijn eigen notaris te kiezen voor de eigendomsoverdracht.

## Ouderdomsclausule

Wanneer woningen ouder zijn dan 15 jaar bestaat er meer risico op gebreken aan de onroerende zaak. In de koopovereenkomst wordt een artikel opgenomen waarmee koper verklaart bekend te zijn met de leeftijd van de woning. Koper dient zijn verwachtingen met betrekking tot (de kwaliteit van) de woning aan te passen aan de leeftijd van de woning.

## Geen eigen gebruik

Verkoper heeft een informatieplicht met betrekking tot eventuele gebreken aan het object. Aangezien de verkoper het object niet zelf gebruikt/bewoond heeft, kunnen er gebreken aan het object zijn die de verkoper niet bekend zijn. Het risico hiervan komt voor rekening van de koper. Koper kan ervoor kiezen een bouwkundige inspectie te laten uitvoeren om dit risico te verkleinen.

## **Mandeligheid achterpad**

Achter de woning is een achterpad gelegen waar de koper van deze woning en de bewoners van omliggende woningen gebruik van kunnen maken. Dit achterpad is op dit moment, net zoals enkele omliggende woningen, in eigendom bij de verkoper. Bij de verkoop van de woning wordt er tussen koper en verkoper overeengekomen dat verkoper het recht heeft het achterpad tot een mandeligheid te bestemmen. De koper van deze woning en de omliggende woningen zullen vervolgens ieder een aandeel in deze mandeligheid overgedragen krijgen. De kosten van het mandelig maken van het pad en de kosten van het onderhoud van het pad komen voor rekening van de gemeenschappelijke eigenaren.

## **Bijzondere bepalingen**

De Woningvereniging en alle eventueel volgende rechtverkrijgenden moeten gedogen dat de in en op de vooromschreven onroerende goederen aangebrachte leidingen, kabels, kastjes en andere voorzieningen voor electriciteit, gas, water, telefoon, centrale antenne en riool aanwezig blijven en moeten toelaten, dat hieraan vernieuwings-, herstel- of onderhoudswerkzaamheden worden verricht. Boven de leidingen, kabels, kastjes en andere voorzieningen mogen geen bouwwerken, bomen of diepwortelende struiken worden aangebracht, terwijl alleen open verhardingen zijn toegestaan.