



Spijkerstraat 48

6828 DM Arnhem

woonoppervlakte 46 m²

1 slaapkamer

te koop

Vraagprijs: € 220.000 k.k.

Kenmerken

Locatie

Spijkerstraat 48

6828 DM Arnhem

€ 220.000 k.k.

Basisinformatie

soort object:	appartement
type object:	portiekflat
bouwtype:	bestaande bouw
woonoppervlakte:	46 m ²
bouwjaar:	1986
beschikbaar:	in overleg

Kadastrale informatie

gemeente Arnhem, sectie Q, nummer 8462, aandeel 52/1707, type appartementencomplex

Energie

verwarming:	C.V.-ketel
warm water:	C.V.-ketel
CV-Ketel:	Intergas
bouwjaar CV-Ketel:	2006
energielabel:	C

Gebouw

entree op verdieping:	0
slaapkamers:	1
inhoud:	115 m ³

Overig

tuin:	geen tuin
achterom:	nee

Kaart

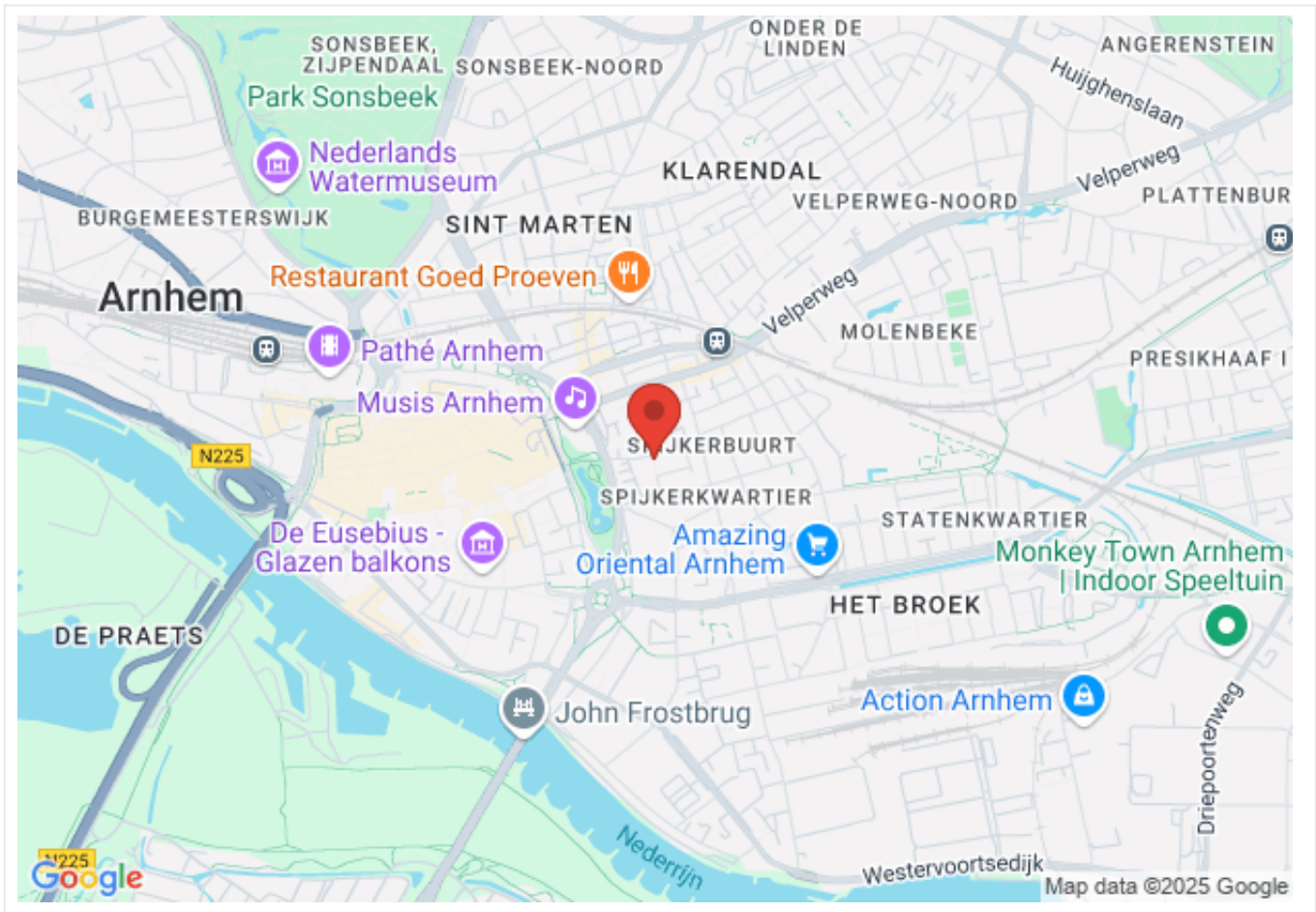

Omschrijving

Een leuk en keurig starters-appartement. Zeer centraal gelegen in het Spijkerkwartier, nabij het bruisende centrum van Arnhem. Lopend naar de supermarkt, het stadscentrum, openbaar vervoer, vermaak en diverse uitgaansgelegenheden! Bouwjaar: ca. 1986.

Indeling:

Entree, hal, opstelplaats cv combi-ketel, intercom en bergingskast, slaapkamer, badkamer met douche, wastafel en wasmachineaansluiting. Lichte woonkamer met open keuken en Frans balkon.

Bijzonderheden:

- projectnotaris;
- de woning is een beschermd stadsgezicht;
- de woning is voorzien van een Intergas cv ketel;
- verkoper verkoopt niet aan kopers die voornemens zijn het onderhavige object te gebruiken voor verhuur en/of speculatie;
- gezonde en goed functionerende vereniging van eigenaren;
- periodieke maand bijdrage VvE 75,08 euro per maand;
- verkoper heeft het recht van gunning.

Foto's

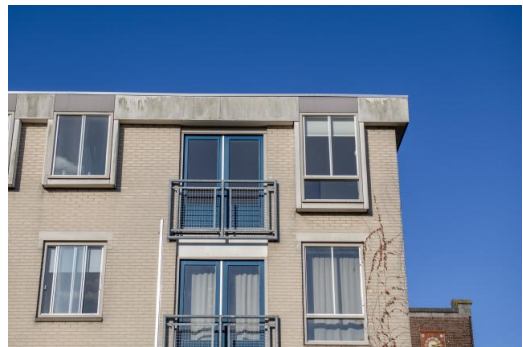

Foto's

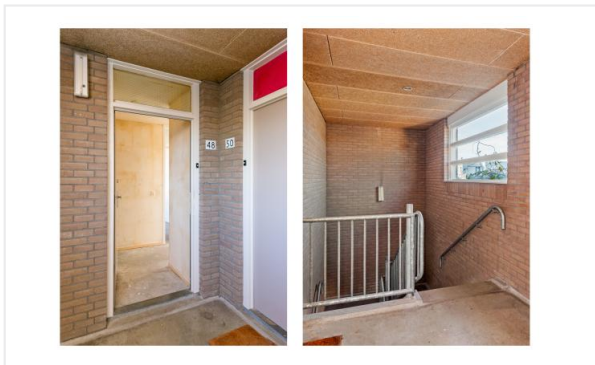

Foto's

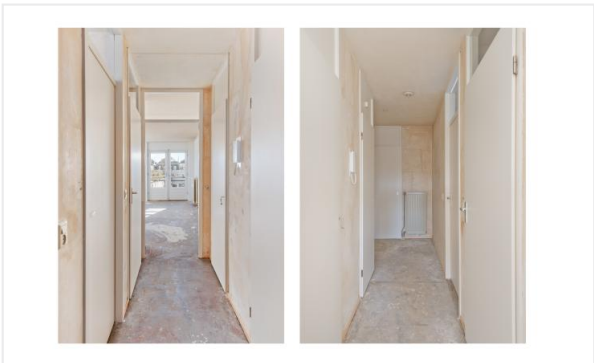

Foto's



Plattegrond



Aan de plattegronden kunnen geen rechten worden ontleend
© Zibber www.zibber.nl

Kadastrale kaart

Kadastrale kaart van Spijkerstraat 48, 6828DM Arnhem

Referentie: 677eebb0fad6684c1ca278cd

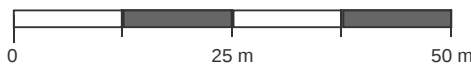

7752	Perceelnummer	Kadstrale gemeente:	Arnhem	<p>Deze kaart is noordgericht. Aan deze kaart kunnen geen betrouwbare maten worden ontleend. Adresgegevens zijn niet afkomstig van het Kadaster maar automatisch gekoppeld. Kadastrale gegevens worden door het Kadaster beschikbaar gesteld onder de "Geo Gedeeld licentie". De dienst voor het Kadaster en de openbare registers behoudt zich de intellectuele eigendomsrechten voor, waaronder het auteursrecht en het databankenrecht. Dit document is gegenereerd op 27-01-2025 om 13:03.</p>
48	Huisnummer	Gemeentecode:	AHM01	
	Vastgestelde kadastrale grens	Sectie:	Q	
	Voorlopige kadastrale grens	Perceelnummer:	7752	
	Administratieve kadastrale grens	Perceelgrootte (m2):	449	
	Bebouwing			

Checklist VvE

Kamer van Koophandel

Is de VvE ingeschreven bij de Kamer van Koophandel?	Ja
---	----

Functioneren van de VvE

Vergadert de VvE minimaal 1 keer per jaar?	Ja
--	----

Periodieke bijdrage aan de VvE

Is er sprake van een periodieke bijdrage aan de VvE?	Ja
--	----

Hoeveel bedraagt de periodieke bijdrage aan de VvE?	€ 140,00 per maand
---	--------------------

Wat zijn de verwarmingskosten in de periodieke bijdrage?	€ 0,00 per maand
--	------------------

Reservefonds van de VvE

Is er sprake van een reservefonds/reservefondsen?	Ja
---	----

Meerjaren Onderhoudsplan

Is er een Meerjaren Onderhoudsplan (MJOP) opgesteld?	Ja
--	----

VvE-verzekeringen

Heeft de VvE een collectieve opstalverzekering?	Ja
---	----

Algemene informatie

Meer informatie, bezichtigen, bieden / inschrijven

Volkshuisvesting Arnhem maakt gebruik van makelaarsdiensten van CORPOwonen en de applicatie CORPOflow. Bij de presentatie van dit object zul je CORPOwonen daarom regelmatig tegenkomen en in de communicatie kom je CORPOflow tegen.

Wanneer je meer informatie over het object wenst, kun je rechtstreeks contact opnemen met Volkshuisvesting Arnhem op telefoonnummer 026 - 371 27 12 of per mail info@volkshuisvesting.nl.

Vrijblijvende aanbieding

De verstrekte informatie is slechts een vrijblijvende aanbieding.

Disclaimer

Tussen het gebruikte beeldmateriaal kunnen zogenaamde 'artist impressions' gebruikt zijn om een indruk te geven van mogelijkheden. Deze indruk hoeft niet overeen te komen met de werkelijkheid. Bij het vermelden van formaten in teksten of op tekeningen kan de maatvoering afwijken van de werkelijkheid. Alle verstrekte informatie is samengesteld om een belangstellende een goed beeld van een object te kunnen geven. Als de informatie onvolledig of onjuist is, kunnen hier geen rechten aan worden ontleend.

Bijzondere bepalingen

Asbest

Wanneer er bij verkoper bekend is dat er asbest in de woning aanwezig is, wordt dit gemeld aan de koper. Bij woningen die voor 1994 gebouwd zijn, is er de kans op aanwezigheid van asbest, omdat het gebruikelijk was asbesthoudend materiaal toe te passen in de bouw. Wanneer koper de asbest wenst te verwijderen, zal dit moeten gebeuren volgens de wettelijke voorschriften en is dit voor rekening en risico van de koper.